



RIBEIRO FILHO

ADVOGADOS ASSOCIADOS

EXCELENTÍSSIMO SENHOR DOUTOR JUIZ DE DIREITO DA 5ª
VARA CÍVEL DA COMARCA DE TAUBATÉ - SP

PROCESSO Nº 1013649-27.2016.8.26.0625

**CIBI - COMPANHIA INDUSTRIAL
BRASILEIRA IMPIANTI**, nos autos do seu pedido de *recuperação
judicial*, vem, dentro do prazo legal, requerer se digne V. Exa. de
determinar a juntada do incluso **PLANO DE RECUPERAÇÃO**.

J. espera deferimento.

São Paulo, 20 de fevereiro de 2017.

p.p. DANIELLE ANNIE CAMBAÚVA

OAB/SP Nº 123.249.



RIBEIRO FILHO
ADVOGADOS ASSOCIADOS



Plano de Recuperação Judicial

50 anos
CIBI

companhia industrial
brasileira impianti



CIBI COMPANHIA INDUSTRIAL BRASILEIRA IMPIANTI

Processo de Recuperação Judicial Nº 1013649-27.2016.8.26.0625

Em curso perante o Meritíssimo Juízo da 5ª Vara Cível de Taubaté – SP

Juíza Titular - Dr. Carlos Eduardo Reis de Oliveira

Administrador Judicial – Valdor Faccio



O presente Plano de Recuperação Judicial (“o PLANO”) é apresentado, em cumprimento ao disposto no Art. 53 e fundamenta-se no Art. 50 ambos da Lei nº 11.101, de 9 de fevereiro de 2005 (Lei de Falências e Recuperação de Empresas, a “LFRE”), perante o juízo em que se processa a recuperação judicial (“Juízo da Recuperação”), pela seguinte sociedade:

CIBI COMPANHIA INDUSTRIAL BRASILEIRA IMPIANTI

Inscrita no CNPJ sob nº 72.277.932/0001-97

Aqui sob a denominação “CIBI”

Art. 53. O Plano de recuperação será apresentado pelo devedor em juízo no prazo improrrogável de 60 (sessenta) dias da publicação da decisão que deferir o processamento da recuperação judicial, sob pena de convalidação em falência, e deverá conter:

I – discriminação pormenorizada dos meios de recuperação a ser empregados, conforme o art. 50 desta Lei, e seu resumo;

II – demonstração de sua viabilidade econômica; e

III – laudo econômico-financeiro e de avaliação dos bens e ativos do devedor, subscrito por profissional legalmente habilitado ou empresa especializada.

Parágrafo único. O juiz ordenará a publicação de edital contendo aviso aos credores sobre o recebimento

GLOSSÁRIO E PRINCIPAIS SIGLAS UTILIZADAS

AGC	Assembleia Geral de Credores
Approach	Abordagem, maneira de tratar
Credores Colaboradores	Credores que ofertarem prazos de pagamentos igual ou superior a 90 dias para compras após a aprovação e homologação do
DRE	Demonstrativo do resultado do exercício
Juízo da Recuperação	Juízo onde se processa a Recuperação Judicial
CIBI	Empresa Cibi Companhia Industrial Brasileira Impianti
Lista de Credores	Lista de credores apresentada no presente plano
LFRE	Lei de Falências e Recuperação de Empresas ou Lei nº11.101/05
Mercado	Área de atuação comercial da CIBI
Plano de Recuperação Judicial	O presente documento
P & D	Pesquisa e Desenvolvimento
Plano	O plano de recuperação judicial
PPA	Programa de Pagamento Antecipado
RJ	Recuperação Judicial
Swot	Ambiente interno (forças e fraquezas) e externo (oportunidades e ameaças)
Stakeholders	Em português: partes interessadas

ÍNDICE DO PLANO DE RECUPERAÇÃO JUDICIAL

Sumário

GLOSSÁRIO	
1 Definições de Interpretação	PAG 6
1.1 Regras de Interpretação	PAG 6
1.2 Títulos	PAG 6
1.3 Preâmbulo	PAG 6
1.4 Conflitos entre Cláusulas	PAG 6
1.5 Conflito com Anexos	PAG 6
2 Considerações e Objetivos do Trabalho	PAG 6
3 Situação Jurídica Atualizada	PAG 8
4 Descrição da Empresa	PAG 9
4.1 Estrutura Societária	PAG 9
4.2 História	PAG 9
4.3 Organogramas	PAG 12
4.4 Empresa	PAG 13
5 Origem, Causas e Consequências da Crise	PAG 18
5.1 Origem	PAG 18
5.2 Desafios Externos	PAG 19
5.3 Desafios Internos	PAG 21
6 Laudo Econômico e Financeiro da CIBI e Análises	PAG 25
6.1 Demonstrativo de Resultados Projetados	PAG 28
7 Forma de Pagamento da Recuperação Judicial e Alternativas	PAG 29
7.1 Premissas de Pagamento	PAG 29
7.2 Dos Créditos de Natureza Trabalhista – Classe I	PAG 30
7.3 Dos Créditos com Garantia Real – Classe II	PAG 31
7.4 Dos Créditos Quirografários – Classe III	PAG 31
7.5 Dos Créditos Quirografários – Classe IV	PAG 31
7.6 Quitação Antecipada do Débito	PAG 32
7.7 Programa de Pagamento Antecipado PPA	PAG 33
7.8 Alternativas	PAG 33
8 Considerações Finais	PAG 37
8.1 Antecipações de Pagamentos	PAG 37
8.2 Créditos Contingentes - Impugnação de Créditos e Acordos	PAG 38
8.3 Pagamento aos Credores Ausentes ou Omissos	PAG 39
8.4 Nulidade ou alteração de cláusula do PLANO	PAG 39

8.5 Protestos	PAG 39
8.6 Cessões de Créditos	PAG 39
8.7 Divisibilidade do PLANO	PAG 39
8.8 Equivalência	PAG 39
8.9 Alteração do PLANO e Permissões	PAG 40
8.10 Comunicações	PAG 40
8.11 Considerações da Viabilidade Econômica	PAG 40
9 Lista de Anexos	PAG 41
10 ANEXO I – LAUDO DE AVALIAÇÃO DE BENS E ATIVOS	PAG 42
10.1 ANEXO II – LISTA GERAL DE CREDITORES	PAG 58
11 ANEXO III – DEMONSTRATIVOS FINANCEIROS	PAG 68
12 ANEXO IV – COMPROVANTE DE INSCRIÇÃO CADASTRAL	PAG 71
13 ANEXO V – QUADRO DE SÓCIOS E ADMINISTRADORES	PAG 71
14 ASSINATURAS	PAG 72

1 - Definição de Interpretação

1.1 Regras de Interpretação

O **PLANO** deve ser lido e interpretado de acordo com as regras aqui estabelecidas.

1.2 Títulos

Os títulos das Cláusulas do **PLANO** foram incluídos exclusivamente para referência e conveniência, e não devem afetar o conteúdo e suas previsões.

1.3 Preâmbulo

O preâmbulo do **PLANO** foi incluído exclusivamente para apresentar e esclarecer, em linhas gerais, o contexto econômico e jurídico em que é proposto, e não deve afetar o conteúdo ou a interpretação das Cláusulas do **PLANO**.

1.3 Conflitos entre Cláusulas

Na hipótese de haver conflitos entre Cláusulas do **PLANO**, a Cláusula que contiver disposição específica prevalecerá sobre a que contiver disposição genérica.

1.4 Conflitos com Anexos

Na hipótese de haver conflito entre qualquer disposição do **PLANO** e qualquer de seus anexos, inclusive Laudo Econômico e Financeiro, prevalecerá o disposto no **PLANO**.

2- Considerações e Objetivos do Trabalho

O **PLANO** da **CIBI** tem por objetivo primordial demonstrar, nos termos da Lei de Falências e Recuperação de Empresas (“LFRE”), as bases financeiras, operacionais e estratégicas para superação da sua crise estrutural e econômica, de forma a preservar e maximizar sua função social como entidade geradora de bens, recursos, empregos e tributos. Cabe apresentar a seguir o entendimento do potencial de geração de valor da **CIBI** e, de sua capacidade de honrar os compromissos que serão estabelecidos neste **PLANO**.

Cabem ainda, demonstrar sua nova estratégia empresarial de retomada, de forma a atender os interesses dos seus *Stakeholders*, em especial seus atuais credores.

Amparado em estudos detalhados e projeções financeiras criteriosas o presente **PLANO** demonstrará a inequívoca viabilidade econômica da empresa recuperanda. Esse diagnóstico contempla:

(I) Entendimento da origem, causa e consequência da crise, no que tange aspectos externos e internos da **CIBI**;

(II) Identificação de vantagens competitivas (valor, diferenciação e organização) e das forças competitivas perante clientes, fornecedores, novos entrantes, produtos substitutos e concorrência;

(III) Análise de forças, fraquezas, oportunidades e ameaças da empresa (vis-à-vis suas combinações);

(IV) Ações de melhoria operacional e comercial, incluindo alternativas de reestruturação administrativa, planos de redução de despesas, análise de planos de potencialização de receita e otimização comercial;

(V) Apontamento de necessidades de financiamento (capital de giro, operação de desconto, antecipação de recebíveis);

(VI) Apresentação de projeções econômico-financeiras da empresa embasada por análise mercadológica;

Apesar do cenário desafiador de mercado e da complexidade de sua situação atual, a **CIBI**, considera que possui os elementos principais para a retomada de um ciclo de estabilização e crescimento econômico sustentável, ancorando-se em seus fatores competitivos, em um reposicionamento estratégico e nas ações de melhoria aqui elencadas, maximizando valor para todos os participantes de sua cadeia.

Figura 2: Ilustração Stackholders



3 - Situação Jurídica Atualizada

A empresa **CIBI**, teve seu pedido de RJ distribuído 27/09/2016 e publicada em 21/10/2016, sendo que este pedido foi deferido por decisão da 5ª Vara Cível do Foro e Comarca de Taubaté, Estado de São Paulo e, todos os pressupostos da LFRE, Art. 48 e 51 foram atendidos.

Foi determinada nos termos do Art. 52, inciso II, da LFRE, “a suspensão de todas as ações ou execuções contra o devedor”, na forma do Art. 6 da LFRE, devendo permanecer “os respectivos autos no juízo onde se processam, ressalvadas as ações previstas nos §§ 1º, 2º e 7º do Art. 6 dessa Lei e as relativas a créditos excetuados na forma dos §§ 3º e 4º do Art. 49 da mesma Lei”, providenciando a devedora as comunicações competentes (Art. 52, § 3º).

Art. 49. Estão sujeitos à recuperação judicial todos os créditos existentes na data do pedido, ainda que não vencidos.

§ 1º Os credores do devedor em recuperação judicial conservam seus direitos e privilégios contra os coobrigados, fiadores e obrigados de regresso.

§ 2º As obrigações anteriores à recuperação judicial observarão as condições originalmente contratadas ou definidas em lei, inclusive no que diz respeito aos encargos, salvo se de modo diverso ficar estabelecido no plano de recuperação judicial.

§ 3º Tratando-se de credor titular da posição de proprietário fiduciário de bens móveis ou imóveis, de arrendador mercantil, de proprietário ou promitente vendedor de imóvel cujos respectivos contratos contenham cláusula de irrevogabilidade ou irretratabilidade, inclusive em incorporações imobiliárias, ou de proprietário em contrato de venda com reserva de domínio, seu crédito não se submeterá aos efeitos da recuperação judicial e prevalecerão os direitos de propriedade sobre a coisa e as condições contratuais, observada a legislação respectiva, não se permitindo, contudo, durante o prazo de suspensão a que se refere o § 4º do art. 6º desta Lei, a venda ou a retirada do estabelecimento do devedor dos bens de capital essenciais a sua atividade empresarial.

§ 4º Não se sujeitará aos efeitos da recuperação judicial a importância a que se refere o inciso II do art. 86 desta Lei.

§ 5º Tratando-se de crédito garantido por penhor sobre títulos de crédito, direitos creditórios, financeiras ou valores mobiliários, poderão ser substituídas ou renovadas as garantias liquidadas ou vencidas durante a recuperação judicial e, enquanto não renovadas ou substituídas, o valor eventualmente recebido em pagamento das garantias permanecerá em conta vinculada durante o período de suspensão de que trata o § 4º do art. 6º desta Lei.

Art. 6º A decretação da falência ou o deferimento do processamento da recuperação judicial suspende o curso da prescrição e de todas as ações e execuções em face do devedor, inclusive aquelas dos credores particulares do sócio solidário.

§ 1º Terá prosseguimento no juízo no qual estiver se processando a ação que demandar quantia ilíquida.

§ 2º É permitido pleitear, perante o administrador judicial, habilitação, exclusão ou modificação de créditos derivados da relação de trabalho, mas as ações de natureza trabalhista, inclusive as impugnações a que se refere o art. 8º desta Lei, serão processadas

perante a justiça especializada até a apuração do respectivo crédito, que será inscrito no quadro-geral de credores pelo valor determinado em sentença.

§ 7o As execuções de natureza fiscal não são suspensas pelo deferimento da recuperação judicial, ressalvada a concessão de parcelamento nos termos do Código Tributário Nacional e da legislação ordinária específica.

4 - Descrição da Empresa

4.1 Estrutura Societária

O quadro societário da **CIBI** é composto por dois acionistas conforme demonstrado na figura 4.

Figura 3: Quadro Societário da CIBI

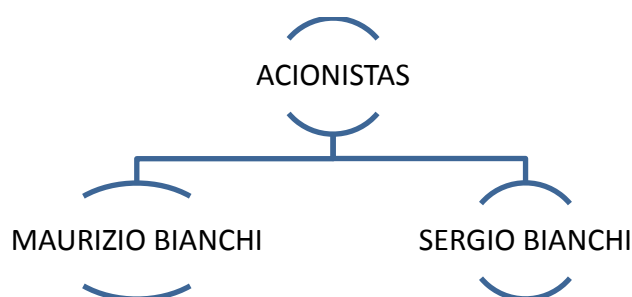

4.2 História

Figura 3: Ilustrativa



A **CIBI** foi fundada em 1964 com a razão social de SEGMONT LTDA, foi adquirida pelo atual grupo familiar em 1974.

Implementando tecnologia europeia, iniciou a fabricação de usinas para concreto com novo conceito de fabricação para o mercado brasileiro.

A tecnologia utilizada e a excelência na mão de obra colocaram rapidamente a empresa na liderança do setor, produzindo equipamentos para as grandes obras de destaque no mercado brasileiro como Usina de Itaipu, Tucuruí e Ferrovia do aço.

Em 1976 iniciou as exportações de modo sistemático e passou a fornecer equipamentos para obras da Construtora Mendes Junior no Iraque.

Com o ritmo acelerado, em 1979 forneceu formas metálicas especiais de grande porte para a Barragem de Tucuruí e teve a honra de **SER A PRIMEIRA EMPRESA NO MUNDO** a realizar formas especiais que reduziram significativamente os custos de construção da obra.

Iniciou em 1981 a fabricação de misturadores planetários, inovando o mercado brasileiro com essa nova tecnologia tornando esse produto indispensável aos fabricantes de pré-moldados de concreto.

Com o crescimento do setor a partir do ano 2000 e o aumento da concorrência, a CIBI foi obrigada a realizar grandes investimentos em tecnologia para suprir a evolução e necessidades dos seus clientes, desenvolvendo **14 PATENTES INDUSTRIAIS**, no qual contribuem diretamente na ampliação da linha de produção, com mais de 40 produtos, gerando mais de 250 versões a serem aplicadas.

A CIBI passa a fornecer também para o mercado da América Latina e Continente Africano, com maciços investimentos na ordem de mais de 05 (cinco) Milhões de Reais para atender a demanda do mercado.

A empresa, durante os últimos anos, empregava em sua atividade cerca de 300 (trezentos) trabalhadores diretos e era responsável por mais de 500 (quinhentos) empregos indiretos, isso por si só demonstra a forma como lida com seus trabalhadores e a sua maneira de agir em todos os aspectos, seja em adoção de medidas sociais, estrito cumprimento de normas nacionais e internacionais de produção de bens de infraestrutura capaz de gerar crescimento significativo para o mercado, bem como na boa relação que manteve durante anos com seus fornecedores, clientes e trabalhadores.

QUALIDADE CIBI PRESENTE NO MUNDO INTEIRO.

- Ferrovia Akashat (Iraque)
- Barragem de Capanda (Angola)
- Projeto Charcari (Peru)
- Barragem Santa Elena (Equador)
- Projeto Chamovic (Peru)
- Ponte Vasco da Gama (Portugal)
- Ferrovia do Aço (Brasil)
- Metro Brasília (Brasil)
- Projeto Carajas (Brasil)
- UHE em vários estados (Brasil)

Produtos CIBI

- Usinas Dosadoras fixas e móveis de 5 a 200 M³/H
- Usinas Misturadoras fixas e móveis de 5 a 300M³/H
- Mini usinas
- Silos de 5 a 1000 TON.

- Dumpers de 3 a 8M³
- Misturadores de 100 a 9000L
- Caçambas de ½ a 8 M³
- Bombas de concretos
- Formas metálicas especiais



Em função da política cambial entre 2009 a 2013, os produtos CIBI, passaram a ficar com os preços fora do mercado internacional, fazendo com que a mesma perca o mercado externo e

passa a ter problemas no mercado interno pelas importações, pois com a invasão de produtos similares Chineses, americanos e europeus, a Cia passa se a ter uma queda brutal em sua fabricação e faturamento.

Com a crise instalada em 2014 sobre o mercado de construção civil e os problemas de corrupção (Lava Jato) em cima dos principais clientes, como Oldebrecht, OAS, Camargo Correia, Mendes Junior entre outras. Fazendo com que o mercado de construção civil fique estagnado, congelando todos os projetos existentes como também futuros.

O setor de construção civil que tinha uma produção de cimentos até 2013 de 70 milhões de toneladas passou nesses últimos anos a consumir 50 milhões de toneladas ano, com isso os clientes passaram a não ter necessidade de novas maquinas para novos projetos, afetando diretamente o faturamento e equilíbrio da CIBI.

Todo esse cenário avassalador da corrupção que assombra nosso Pais e principalmente as empresas de construção civil, a CIBI acabou entrando em um abalo financeiro e, por esta razão, se fez necessário o pedido de RJ conforme será demonstrado em item específico.

4.3 Organograma

Através dos organogramas que serão apresentados a seguir, podemos verificar que a **CIBI** sempre se posicionou como empresa organizada, preservando as relações hierárquicas, e utilizando a sinergia colaborativa, de forma a distribuir a responsabilidade para cada setor, unidade funcional e cargo.

Figura 4: Organograma

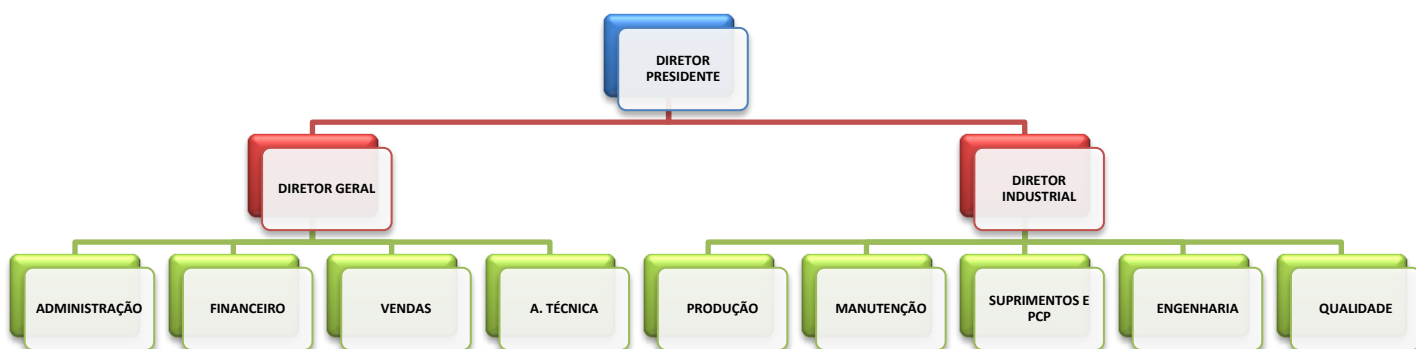

4.4 Empresa

As modernas instalações da **CIBI** atendem totalmente os requisitos necessários para uma plena atuação da empresa no engenharia civil tanto no mercado interno como no mercado externo, faz frente com sua capacidade tecnológica e principalmente com seu know-how de anos de produção e projetos audaciosos de seus principais clientes.

O cliente da CIBI tem na necessidade de ter equipamentos personalizados, elaborados para atender a necessidade específica de seus clientes, com o foco voltado para o atendimento das necessidades dos seus clientes, a CIBI tem como característica principal a busca pela excelência na entrega de seus projetos, utilizando a melhor técnica executiva disponível e materiais aplicados da mais alta qualidade, trabalhando sempre dentro das normas de segurança.

A equipe de profissionais CIBI formada por profissionais com grande capacidade e experiência nas atividades de gerenciamento e execução de grandes projetos e de enorme complexidade, por atender padrões internacionais.

O resultado alcançado através deste conjunto de qualidades ao longo dos mais 50 anos de existência trouxe crescimento e fez com que a CIBI tenha hoje em sua carteira de clientes algumas das maiores empresas do Brasil, tornando-se uma das maiores empresas em seu segmento no país, atingindo e superando os padrões exigidos pelo mercado.

Figura 5: Vista Aérea da Empresa



Figura 6: Administrativo



Figura 7: Financeiro



Figura 8: Controladoria



Figura 9: Comercial



Figura 10: Engenharia



Figura 11: Assistência Técnica



Figura 12: PCP



Figura 13: Pós Venda

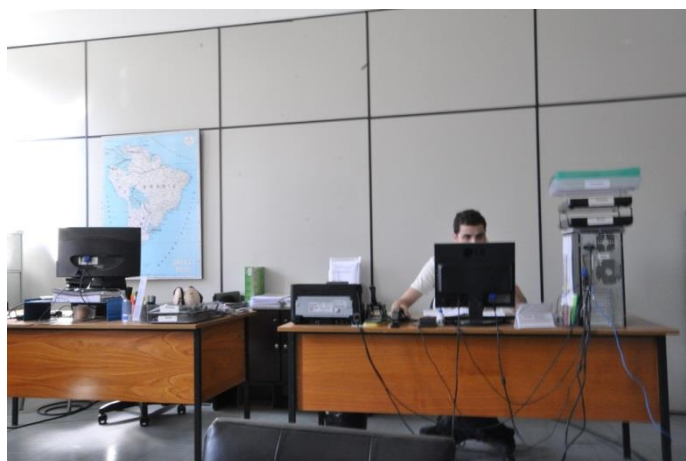

Figura 14: Fábrica



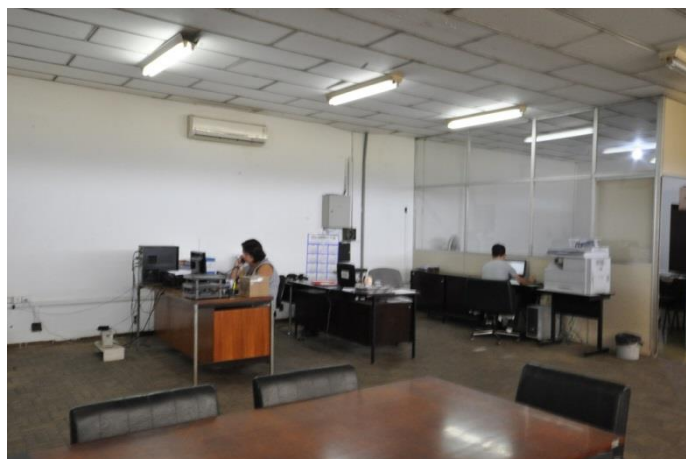
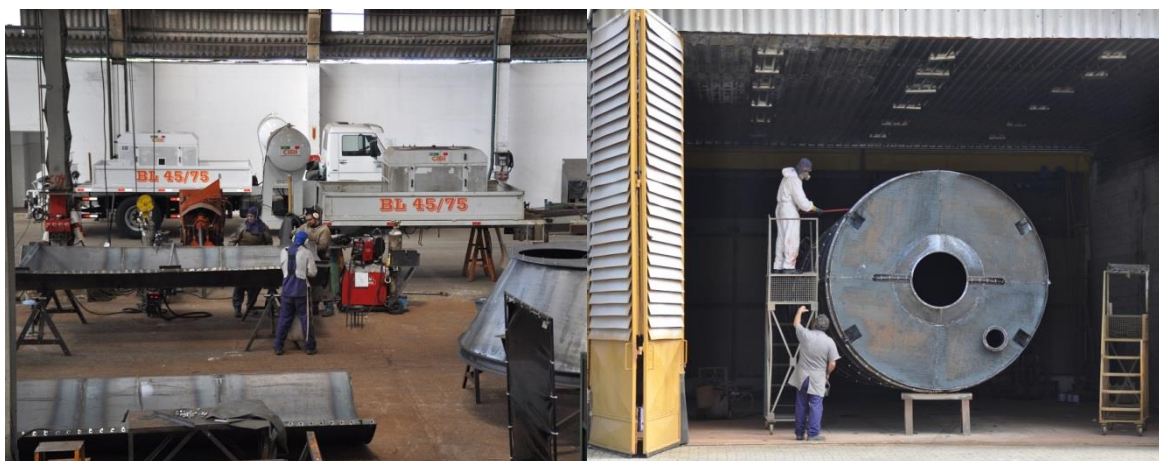



A qualidade dos serviços prestados, o foco nas novidades de sua equipe de profissionais, assim como a eficiência e no diferencial de produtos únicos foi o segredo do triunfo.

A **CIBI** sempre ocupou espaço de destaque, demonstrando-se uma empresa ativa e dinâmica, desenvolvendo suas atividades, apresentando-se como fonte geradora de empregos de forma direta e indireta e arrecadadora de impostos, contribuindo, assim, para o crescimento econômico tanto das localidades onde se fez presente, como de seu país.

A **CIBI** sempre foi reconhecida no seu segmento e, sempre manteve produtos oferecidos de grande procura no mercado, de maneira a atender seus clientes de forma diferenciada, além de preços muito competitivos.

5 Origem, Causas e Consequências da Crise

5.1 Origem

A **CIBI** sempre posicionou-se de forma competitiva em um mercado onde existem variadas concorrentes para seus produtos. Após investimentos maciços e falta de recursos para custear suas operações impulsionaram para o acúmulo de altos prejuízos ao longo dos últimos 36 (trinta e seis) meses.

Frear uma locomotiva que vem a todo vapor, não é tarefa fácil e, tão difícil assim, foi frear a **CIBI** que tinha uma estrutura focada em seu histórico de bens de infraestrutura para o mercado de construção civil e, de repente, se viu diante de um cenário desolador de falta de capital de giro, dívidas bancárias, passivos trabalhistas e seus principais clientes alvo de investigações envolvidos no esquema de corrupção que assola nosso país e faz com que todo mercado dependentes dessas empresas investigadas sofram prejuízos e falta de recursos.

Podemos resumir que os altos investimentos, paralização dos seus principais clientes por investigações e falta de crédito no mercado foram impactantes para a **CIBI** se encontrar neste cenário.

Nos gráficos a seguir demonstramos a queda do faturamento Mercado Interno e Externo da **CIBI**, sofrida a partir de 2013.

Figura 12: Gráfico do faturamento da CIBI 2010 à 2016



Figura 13: Gráfico dos Lucros e Prejuízos da CIBI 2013 à 2016



5.2 Desafios Externos

Na última década, o setor da Construção Civil vem passando por uma grande transformação, saindo de um longo marasmo, com poucos investimentos, para um período com grandes obras em andamento e fortes investimentos imobiliários. Nos últimos anos, esta mudança foi intensificada, graças à retomada de investimentos públicos, criação de diversas leis que facilitam a retomada de imóveis em caso de inadimplência, captação de recursos em bolsas e esforços do Plano Brasileiro de Qualidade e Produtividade – PBQP H, que disseminou os conceitos de gestão de qualidade. Isto se refletiu na adoção de novos modelos de organização e inovações tecnológicas em diversas empresas, criando um núcleo de empresas dinâmico e moderno dentro do setor, comparável a empresas europeias e norte-americanas do mesmo segmento. A presença de algumas empresas brasileiras no exterior é a prova mais evidente da capacidade técnica e financeira destes grupos empresariais modernos. Entretanto, a maioria das empresas enfrenta dificuldades para atender a estas novas demandas e o quadro geral de desempenho, expresso pelas médias estatísticas é bastante aquém do desejável para responder adequadamente aos anseios da sociedade brasileira.

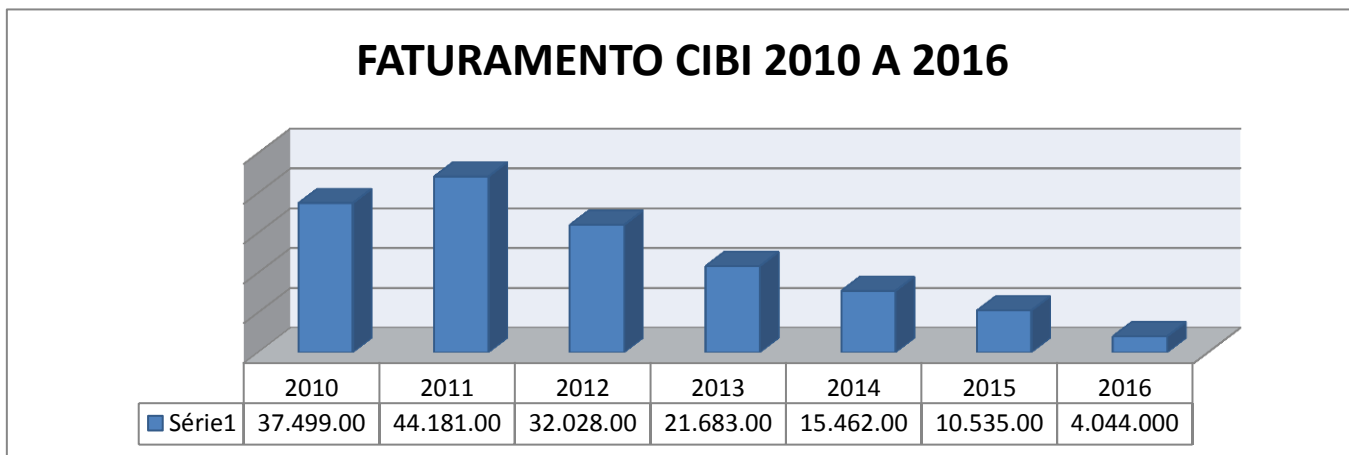
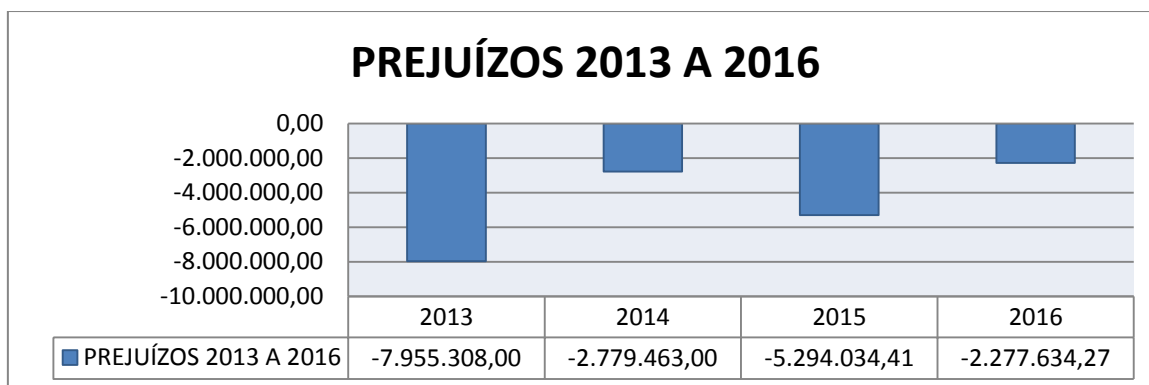
O prazo médio para obras de edificação no Brasil é três vezes maior do que nas construções americanas e duas vezes o despendido nas construções europeias. O licenciamento de obras no Brasil leva duas vezes mais tempo do que nos Estados Unidos e é, em média, 50 % maior do que aquele gasto na União Europeia. O gráfico seguinte ilustra estas diferenças em relação às dimensões: prazo médio de licenciamento e prazo médio de construção no Brasil, Estados Unidos e União Europeia.

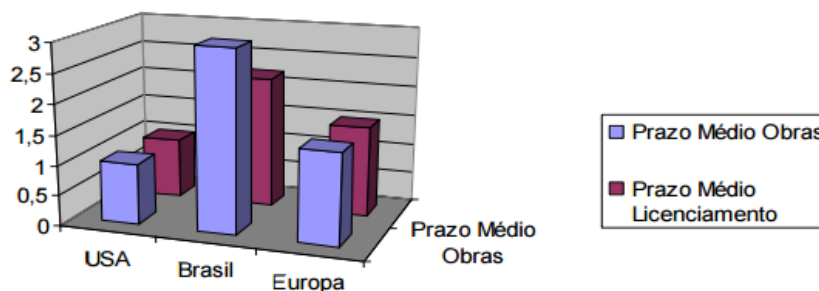

Fonte: Autores com base nos dados de SindusconDF; www.nwjoinery.com; www.publicworks.houstontx.gov; www.oracle.com.

Na cadeia de produção na Construção Civil, as construtoras formais são responsáveis por 26,6% do valor adicionado em todo o setor, seguidas pelas empresas formais com 21,0% e, logo adiante, pelas obras informais, conforme estudo da FGV-Projetos (2004). Por este estudo, percebe-se que as empresas formais no setor produtivo da Construção Civil agregam três vezes mais valor que as informais, sendo superadas, somente, pelas construtoras. A informalidade na cadeia produtiva de materiais de construção é estimulada pela falta de fiscalização no trabalho pelos órgãos de saúde e segurança, pela escassez de normas técnicas para a produção e, pelo ainda incipiente, processo de certificação de produtos. A parcela informal da indústria de materiais de construção não apresenta produtividade representativa no contexto do setor, sendo aproximadamente um terço da produção da indústria formal. Também a ocupação da indústria informal é responsável por menos da metade do pessoal ocupado no setor formal. Esses números dão indicação imediata da menor produtividade do setor informal.

Há um impacto muito grande da crise econômica, especialmente, dos efeitos da corrupção trazida à luz pela Operação Lava Jato nos contratos das grandes obras. Mas não só isso. Há as restrições fiscais que têm gerado impacto ruim sobre o investimento público, que repercute no investimento privado. Portanto, não são só os governos que não fazem a contratação de obras, mas também as empresas.

No atual cenário da CIBI, os fatores citados acima influenciam muito em conseguir aumentar seus faturamento, crescimento e conseqüentemente o setor é um dos mais importantes para a geração de empregos e um tipo de ocupação que dá um sentido ao desenvolvimento econômico.

As notícias do mercado financeiro e econômico do nosso país são preocupantes, principalmente as empresas que necessitam de capital de giro e acesso ao crédito bancário.

Podemos ver em todos os aspectos que a nossa economia passa por um momento muito mais frágil e nas matérias dos principais jornais de economia podemos notar a o abalo que sofre o setor da CIBI.

Figura 17: Figura de Notícias do Cenário Economico



5.3 Desafios Internos

Este capítulo tem por objetivo abordar os desafios internos enfrentados pela **CIBI**, bem como sugerir possíveis ações de melhoria para cada um desses desafios. A implementação e a execução das referidas ações de melhoria, expostas abaixo, e seus impactos na geração de valor da **CIBI** foram elaborados com base em previsões, expectativas sobre eventos futuros, estratégias, projeções, e tendências financeiras que afetam as atividades da **CIBI**. Tais ações

constituem estimativas e declarações futuras que envolvem incertezas e riscos e que, portanto, não constituem garantias de resultados futuros.

As propostas de melhoria e os consequentes efeitos na geração de valor da **CIBI** podem depender e, inclusive, ser substancialmente alterados em razão de muitos fatores importantes e incontroláveis, tais como:

- (i) Flutuações de mercado;
- (ii) Aumento do custo operacional gerado, por exemplo, de maior carga tributária sobre folha de pagamento;
- (iii) Alterações nos preços dos serviços prestados;
- (iv) Condições comerciais e políticas no Brasil e no mundo;
- (v) Mudanças na situação macroeconômica do Brasil;
- (vi) Disponibilidade de caixa para realizar desembolsos necessários à implementação das ações de melhoria;
- (vii) Inadimplência de clientes;
- (viii) O nível de endividamento da **CIBI** e demais obrigações;
- (ix) Capacidade de obtenção de financiamento;
- (x) Inflação, depreciação, desvalorização do Real e flutuações de taxa de juros;
- (xi) Intervenções governamentais que podem resultar em mudanças no ambiente econômico, tributário ou regulatório.

Assim, devidos aos riscos e incertezas anteriormente descritos, as ações de melhoria propostas na sequência e seus impactos positivos na geração de valor da **CIBI** podem não ocorrer da forma ora apresentada.

Originalmente causada pela queda na procura de bens de capital a limitação de caixa, baixo acesso a linhas de financiamento de longo prazo com taxas razoáveis e a desvalorização do real, levaram a **CIBI** a se deparar com dificuldades de suprir o capital de giro necessário à sua atividade, incorrendo em grandes prejuízos acumulados e, impactando também, na incapacidade de cumprir com suas obrigações e uma das ações de melhoria é analisar e equacionar toda a estrutura financeira da **CIBI**, direcionando a empresa para captação de financiamentos, ou antecipações de recebíveis, com taxas mais favoráveis, e dentro dos patamares mínimos do mercado e criação de novos produtos com baixo custo.

A **CIBI** está desenvolvendo novos produtos e buscando entrar e ou consolidar-se em novos mercados que são os principais meios para geração de caixa, inovação, reorganização e principalmente um melhor resultado entre a receita e o custo dos serviços prestados.

A indústria da construção civil é um setor estratégico para o crescimento da economia brasileira e que deverá continuar a crescer na mesma proporção que o país. É objeto de grandes empreendimentos e apresenta crescente dinamismo e competitividade. Entretanto, é cada vez mais necessário que a construção civil, a exemplo de outros setores de produção nacional, cresça em termos de uma gestão moderna, praticando menos a capacidade de improvisar e aprendendo mais sobre planejamento estratégico e aplicação de ferramentas gerenciais.

A nova realidade pressiona as empresas a reestruturarem-se, obrigando-as a buscarem ferramentas gerenciais para enquadrarem-se nas exigências do mercado. Os desafios a serem transpostos tornam-se mais complexos e as decisões para atingir as condições necessárias para permanecer no mercado exigem maior comprometimento e responsabilidade. O conceito de planejamento estratégico tornou-se muito importante para as empresas devido, em grande parte, à crescente complexidade das organizações e do mercado no qual elas atuam. Trata-se de um processo de desenvolvimento que busca um ajuste estratégico entre os objetivos e as capacidades da empresa, frente às várias mudanças de oportunidades de mercado. Esse processo capaz de preparar as empresas para situações futuras inclui atividades básicas como: definição da missão da organização, estabelecimento de seus objetivos e desenvolvimento de estratégias que possibilitem o sucesso das operações no seu ambiente

Planejar significa escolher a melhor maneira de realizar as coisas, de selecionar recursos mais adequados para cada ação, de adequar os produtos ao uso esperado, além de selecionar uma forma mais adequada de atender ao mercado. É o início do processo administrativo e uma ação das mais relevantes no processo de gerenciar, pois permite tomar decisões antes que determinados problemas ocorram. O processo inclui a definição dos objetivos organizacionais e a seleção das políticas, procedimentos e métodos para o alcance desses objetivos

Para sustentar a habilidade de mudar e melhorar é preciso investir no capital humano, no capital da informação e no capital organizacional. Estas medidas permitem que a empresa alcance processos de gestão, inovação, regulatórios e sociais mais adequados, que, por sua vez, promovem a melhoria dos atributos dos produtos e dos serviços, do relacionamento e da imagem da empresa. Essa proposição de valor para o cliente possibilita melhorar a estrutura de custos, aumentar a utilização dos ativos, expandir as oportunidades de receita e aumentar o valor para os clientes.

Inicia 2017 equalizando toda a sua estrutura, como no setor administrativo, nos setores fabril e incremento na área comercial.

O mercado de peças de reposição dos produtos CIBI, que era terceirizado, hoje faz parte do escopo de atuação da CIBI, fazendo com que a empresa tenha um incremento nas vendas e consequentemente aumento do seu faturamento.

Com isso, faz-se necessário a venda também de manutenção preventiva e corretiva, aumentando o marketing share da empresa.

A CIBI com a sua excelência na qualidade empregada em seus produtos e sua tecnologia de ponta, possui um grande diferencial perante a concorrência, fazendo com que suas estações de usinas misturadoras se destaquem no mercado de construção civil. No segundo semestre de 2017, a CIBI passará a enfatizar a venda de misturadores cuja aplicação vai além do setor de construção.

A CIBI por ser uma das melhores empresas do setor e ter atingido mais de 30% do mercado, fez investimento no seu parque fabril bem superior a sua necessidade atual. Hoje com o parque supra dimensionado, a partir do segundo semestre de 2017 passará a fornecer para o mercado de caldeiraria, serviços terceirização de Calandragem, dobra, corte, solda, jateamento e pintura.

No primeiro semestre 2019, A CIBI por possuir um radar de importação e ter entrada expressiva no mercado internacional, passara a representar grandes empresas, trazendo novos produtos como radio comando industrial, misturadores para novas aplicações, sistemas de peneiramento para material a granel, com objetivo de atingir o mercado de construção civil e do agro negocio.

A CIBI por ter os seus produtos já aplicados em outros setores com Agro, Fundição, aumentará a sua atuação comercial em mercados onde está presente como o do setor de vidros, argamassas industrial, calcário e concreto refratário.

FERTILIZANTES – fornecer sistemas de estocagem e misturadores para a principal atividade de alavancagem do setor econômico brasileiro, pois, o Plano Agricultura e Pecuário 2016/2017 destinará R\$ 185 bilhões de crédito aos produtores rurais brasileiros investirem em custeio e comercialização. Em maio deste ano, o governo federal anunciou R\$ 202,88 bilhões para o Plano Agrícola e Pecuária 2016/2017. O Brasil vai colher mais de 200 milhões de toneladas de grãos. As cotações no mercado internacional estão aquecidos, há previsão de preços remuneradores e os recursos programados são significativos. Uma grande oportunidade de mudança de setor e conseqüentemente diversificar seus clientes, não dependendo necessariamente do setor de construção que passa no momento uma enorme crise.

FUNDIÇÃO – A produção brasileira de fundidos é de 3 milhões de toneladas anuais, o que coloca o Brasil na sétima posição do ranking entre os maiores produtores globais. A indústria brasileira de fundição gera, aproximadamente, 60 mil empregos diretos. De 1970 a 1980, a produção brasileira de fundidos cresceu de forma significativa, passando de 700 mil toneladas, em 1970, para cerca de 1,8 milhão de toneladas, em 1980. Nesse período, o Brasil realizou grandes investimentos em infraestrutura, o que manteve aquecida a indústria de fundição. A indústria automotiva, grande demandante de fundidos, aumentava sua importância no contexto industrial, o mercado nacional de fundição sinalizava uma grande necessidade de equipamentos para a mistura de areia. A CIBI está entrando neste mercado para oferecer seus produtos como sistemas de estocagem e mistura de materiais fundidos

VIDROS - A CIBI busca prospectar novos clientes no setor de vidros e fornecer seus misturadores para este atraente e promissor mercado. O setor vidreiro estima que, este ano, o consumo crescerá até 12% e investe em novas tecnologias e maquinário para atender a demanda. Hoje, produz mais de 4,1 mil tonelada/dia, considerando o aumento da capacidade instalada de vidro float da Guardian e da Cebrace. Em breve, serão inaugurados dois novos fornos, com uma novidade especial: em 2012 será inaugurada a CBVP – Companhia Brasileira

de Vidros Planos -, a primeira fábrica nacional, instalada em Pernambuco que produzirá 700 toneladas/dia. A construção civil é o setor responsável por 70% do consumo do mercado nacional de vidros.

ARGAMASSAS- Aumentar a sua presença no fornecimento de sistemas de estocagem, dosagem e mistura de matérias primas (tais como areia, cimento e aditivos)

CALCARIO - Aumentar a sua presença no fornecimento de equipamentos complexos destinados a estocar, dosar, misturar nitratos para fabricação de fertilizantes técnicos.

CONCRETO REFRAFATÁRIO - Manter a sua alta participação no mercado operado por grandes empresas especializadas, cujo clientes finais são as siderúrgicas

5.3.1 Análise de SWOT

A análise SWOT permite a interação entre os fatores relevantes do ambiente interno com as características do ambiente externo. A matriz proporciona à organização uma visão ampla do ambiente de negócios, a partir do qual se obtém uma base sólida para tomada de decisões e implantação de estratégias passíveis para o negócio. Essa inter-relação do ambiente interno com o externo é esquematizada



6 Laudo Econômico e Financeiro da CIBI e Análises

Esse capítulo do **PLANO** da **CIBI** foi elaborado como um **Laudo Econômico e Financeiro**, e tem por objetivo cumprir o quanto determinado pelo Art. 53, inciso 3, de forma a atestar a viabilidade deste **PLANO**, tendo em vista as premissas aqui adotadas e as ressalvas contidas neste capítulo

Art. 53. O plano de recuperação será apresentado pelo devedor em juízo no prazo improrrogável de 60 (sessenta) dias da publicação da decisão que deferir o processamento da recuperação judicial, sob pena de convalidação em falência, e deverá conter:

III – laudo econômico-financeiro e de avaliação dos bens e ativos do devedor, subscrito por profissional legalmente habilitado ou empresa especializada.

O **Laudo Econômico e Financeiro** foi elaborado com o objetivo de emissão de um Laudo Técnico sobre a capacidade financeira da empresa para o seu plano da RJ.

Respeitado o disposto aqui apresentado e verificadas as premissas consideradas no Laudo de Avaliação e nos demais capítulos do presente material, é possível afirmar que o PLANO apresenta premissas econômicas, financeiras e comerciais que, se cumpridas, têm condições de viabilizar a desejada reestruturação da CIBI.

As premissas utilizadas na elaboração do **Laudo Econômico e Financeiro** foram, em grande parte, fornecidas pela **CIBI** e refletem sua expectativa em relação ao futuro, tendo impacto nos seus negócios atuais e futuros e, portanto, em suas projeções financeiras. Com relação à preparação do Laudo Econômico e Financeiro, foi verificado, entre outras informações:

- (i) Análises e projeções financeiras da **CIBI**, elaboradas pelas respectivas administrações;
- (ii) Demonstrações financeiras consolidadas nos últimos dois anos e no balanço especial apresentado no pedido da RJ;
- (iii) Certas informações financeiras gerenciais relativas a **CIBI**;
- (iv) Saldos de caixa e bancos, empréstimos e outras obrigações de dívida e provisões. Informações disponíveis ao público em geral. Ademais, foram realizadas reuniões com membros integrantes da administração da **CIBI** com relação às suas avaliações sobre os negócios e operações, condições financeiras, informações contábeis históricas, e perspectivas futuras. O escopo do **Laudo Econômico e Financeiro** não incluiu a auditoria ou revisão das demonstrações financeiras da **CIBI** ou a verificação da veracidade de todas as informações transmitidas pela empresa, seus funcionários e prepostos. Confiamos, portanto, na qualidade, suficiência, exatidão e completude de tais informações.

As premissas e projeções consideradas no **Laudo Econômico e Financeiro** podem ser alteradas por diversos fatores, entre os quais:

- (i) Mudanças no setor de atuação da **CIBI**;
- (ii) Mudanças de tarifas, impostos, tributos ou outras alterações governamentais;
- (iii) Alterações nas condições macroeconômicas, como a taxa básica de juros, taxa de câmbio, risco país, etc.;
- (iv) Impedimento, atraso ou dificuldade da **CIBI** na implementação do **PLANO**;

(v) Mudanças em relação à expectativa atual da **CIBI** em fatores operacionais;

(vi) Dificuldade da **CIBI** em realizar seus investimentos previstos em função de alterações de preço ou atrasos operacionais.

Adicionalmente, o **Laudo Econômico e Financeiro** deverá ser considerado somente em sua totalidade para fins de avaliação independente e, portanto, qualquer análise ou conclusão baseada em partes isoladas ou segmentos tomados fora do contexto geral será considerada incompleta e, possivelmente, incorreta. Por fim, o **Laudo Econômico e Financeiro** contido neste material não deve ser utilizado para nenhuma outra finalidade além do encaminhamento ao Juízo da Recuperação Judicial, como parte integrante do **PLANO**, conforme estabelecido na LRFE, Art. 53.

6.1 Demonstrativo de Resultados Projetados

Esta seção apresenta as projeções de resultados projetados para a **CIBI**.

É importante ressaltar que tais projeções refletem as premissas indicadas anteriormente, assim como a estratégia da companhia e ações de melhorias em curso.

Portanto, a diretriz de busca de aumento de receita baseia-se:

(i) num relacionamento mais direto com o cliente;

(ii) em mercados que a **CIBI** possui vantagens competitivas e

(iii) na maior agregação de valor ao produto, visando aproveitar ao máximo a capacidade comercial disponível, diluindo os custos fixos. Com o mesmo objetivo de maximizar o resultado e valor da empresa, a modelagem também reflete esforços realizados focados em diminuição de despesas e custos, ancorados em novas políticas de reestruturação organizacional e na perspectiva de investimentos em melhorias, produtividade e maior eficiência comercial.

A projeção contempla o período de 10 (dez) anos, considerando a aprovação do presente **PLANO** em Assembleia Geral de Credores. Passado este período, a **CIBI** deverá ter cumprido na íntegra os compromissos assumidos no presente **PLANO**, e, ter atingido seu potencial e estabilidade de crescimento e equilíbrio.

Figura 21: Gráfico da Receita Bruta projetada



Figura 22: Quadro demonstrativo de resultado ano 01 ao ano 04

QUADRO DEMONSTRATIVO DE AMORTIZAÇÃO E PROJEÇÃO DE RESULTADOS						
CIBI COMPANHIA INDUSTRIAL BRASILEIRA IMPIANTI						
Avenida dos Imigrantes, 252 - Quirim - Taubaté - SP -CEP 12.043-940						
	2017	2018	2019	2020	2021	2022
FATURAMENTO BRUTO	R\$ 6.600.000,00	R\$ 6.270.000,00	R\$ 6.458.100,00	R\$ 6.845.586,00	R\$ 7.050.953,58	R\$ 7.474.010,79
(-) DEDUÇÕES DE VENDAS	R\$ 165.000,00	R\$ 181.830,00	R\$ 187.284,90	R\$ 198.521,99	R\$ 204.477,65	R\$ 216.746,31
(=) FATURAMENTO LIQUIDO	R\$ 6.435.000,00	R\$ 6.088.170,00	R\$ 6.270.815,10	R\$ 6.647.064,01	R\$ 6.846.475,93	R\$ 7.257.264,48
(-) CMV - CUSTO MERC. VENDIDAS	R\$ 2.805.000,00	R\$ 2.821.500,00	R\$ 2.906.145,00	R\$ 3.080.513,70	R\$ 3.172.929,11	R\$ 3.363.304,86
(=) LUCRO OPERACIONAL	R\$ 3.630.000,00	R\$ 3.266.670,00	R\$ 3.364.670,10	R\$ 3.566.550,31	R\$ 3.673.546,82	R\$ 3.893.959,62
DESPESAS						
(-) Despesas Operacionais	R\$ 792.000,00	R\$ 1.755.600,00	R\$ 1.808.268,00	R\$ 1.916.764,08	R\$ 1.692.228,86	R\$ 2.092.723,02
(-) Despesas Financeiras	R\$ 250.800,00	R\$ 238.260,00	R\$ 245.407,80	R\$ 260.132,27	R\$ 267.936,24	R\$ 284.012,41
(=) LUCRO Antes dos Impostos	R\$ 2.587.200,00	R\$ 1.272.810,00	R\$ 1.310.994,30	R\$ 1.389.653,96	R\$ 1.713.381,72	R\$ 1.517.224,19
(-) Impostos e Desp Tributárias	R\$ 945.780,00	R\$ 1.023.891,00	R\$ 1.054.607,73	R\$ 1.117.884,19	R\$ 1.010.401,65	R\$ 1.220.505,96
(=) LUCRO LÍQUIDO	R\$ 1.641.420,00	R\$ 248.919,00	R\$ 256.386,57	R\$ 271.769,76	R\$ 702.980,07	R\$ 296.718,23
(+) VENDAS MÁQUINAS OBSOLETAS	R\$ 80.000,00	R\$ -	R\$ -	R\$ -	R\$ -	R\$ -
SALDO PERÍODO ANTERIOR	R\$ -	R\$ 124.685,54	R\$ 373.604,54	R\$ 629.991,11	R\$ 274.910,72	R\$ 351.040,64
(-) AMORTIZAÇÃO RECUPERACAO JUDICIAL						
CLASSE I	R\$ 1.596.734,46					
CLASSE II - CLASSE III - CLASSE IV				R\$ 626.850,15	R\$ 626.850,15	R\$ 626.850,15
(=) LUCRO DEPOIS AMORTIZAÇÃO	R\$ 124.685,54	R\$ 373.604,54	R\$ 629.991,11	R\$ 274.910,72	R\$ 351.040,64	R\$ 20.908,71
PROJEÇÃO DO ANO DE AMORTIZAÇÃO	ANO 1	CARENCIA	CARENCIA	ANO 2	ANO 3	ANO 4

Figura 23: Quadro demonstrativo de resultado ano 05 ao ano 10

QUADRO DEMONSTRATIVO DE AMORTIZAÇÃO E PROJEÇÃO DE RESULTADOS						
CIBI COMPANHIA INDUSTRIAL BRASILEIRA IMPIANTI						
Avenida dos Imigrantes, 252 - Quiririm - Taubaté - SP -CEP 12.043-940						
	2023	2024	2025	2026	2027	2028
FATURAMENTO BRUTO	R\$ 7.922.451,44	R\$ 7.526.328,87	R\$ 8.053.171,89	R\$ 8.294.767,05	R\$ 8.792.453,07	R\$ 7.913.207,76
(-) DEDUÇÕES DE VENDAS	R\$ 229.751,09	R\$ 112.894,93	R\$ 233.541,98	R\$ 240.548,24	R\$ 254.981,14	R\$ 229.483,03
(=) FATURAMENTO LIQUIDO	R\$ 7.692.700,35	R\$ 7.413.433,94	R\$ 7.819.629,91	R\$ 8.054.218,80	R\$ 8.537.471,93	R\$ 7.683.724,74
(-) CMV - CUSTO MERC. VENDIDAS	R\$ 3.485.878,63	R\$ 3.386.847,99	R\$ 3.543.395,63	R\$ 3.732.645,17	R\$ 3.868.679,35	R\$ 3.323.547,26
(=) LUCRO OPERACIONAL	R\$ 4.206.821,72	R\$ 4.026.585,95	R\$ 4.276.234,27	R\$ 4.321.573,63	R\$ 4.668.792,58	R\$ 4.360.177,48
DESPESAS						
(-) Despesas Operacionais	R\$ 1.980.612,86	R\$ 1.956.845,51	R\$ 2.254.888,13	R\$ 2.073.691,76	R\$ 2.286.037,80	R\$ 1.978.301,94
(-) Despesas Financeiras	R\$ 301.053,15	R\$ 286.000,50	R\$ 306.020,53	R\$ 315.201,15	R\$ 307.735,86	R\$ 300.701,90
(=) LUCRO Antes dos Impostos	R\$ 1.925.155,70	R\$ 1.783.739,94	R\$ 1.715.325,61	R\$ 1.932.680,72	R\$ 2.075.018,92	R\$ 2.081.173,64
(-) Impostos e Desp Tributárias	R\$ 1.309.818,90	R\$ 1.003.259,64	R\$ 1.234.551,25	R\$ 1.271.587,79	R\$ 1.172.033,99	R\$ 1.054.830,59
(=) LUCRO LÍQUIDO	R\$ 615.336,80	R\$ 780.480,30	R\$ 480.774,36	R\$ 661.092,93	R\$ 902.984,93	R\$ 1.026.343,05
(+) VENDAS MÁQUINAS OBSOLETAS	R\$ -	R\$ -	R\$ -	R\$ -	R\$ -	R\$ -
(+) SALDO PERÍODO ANTERIOR	R\$ 20.908,71	R\$ 9.395,36	R\$ 163.025,51	R\$ 16.949,72	R\$ 51.192,50	R\$ 13.902,20
(-) AMORTIZAÇÃO RECUPERAÇÃO JUDICIAL						
CLASSE II - CLASSE III - CLASSE IV	R\$ 626.850,15	R\$ 626.850,15	R\$ 626.850,15	R\$ 626.850,15	R\$ 940.275,23	R\$ 940.275,23
(=) LUCRO DEPOIS AMORTIZAÇÃO	R\$ 9.395,36	R\$ 163.025,51	R\$ 16.949,72	R\$ 51.192,50	R\$ 13.902,20	R\$ 99.970,02
PROJEÇÃO DO ANO DE AMORTIZAÇÃO	ANO 5	ANO 6	ANO 7	ANO 8	ANO 9	ANO 10

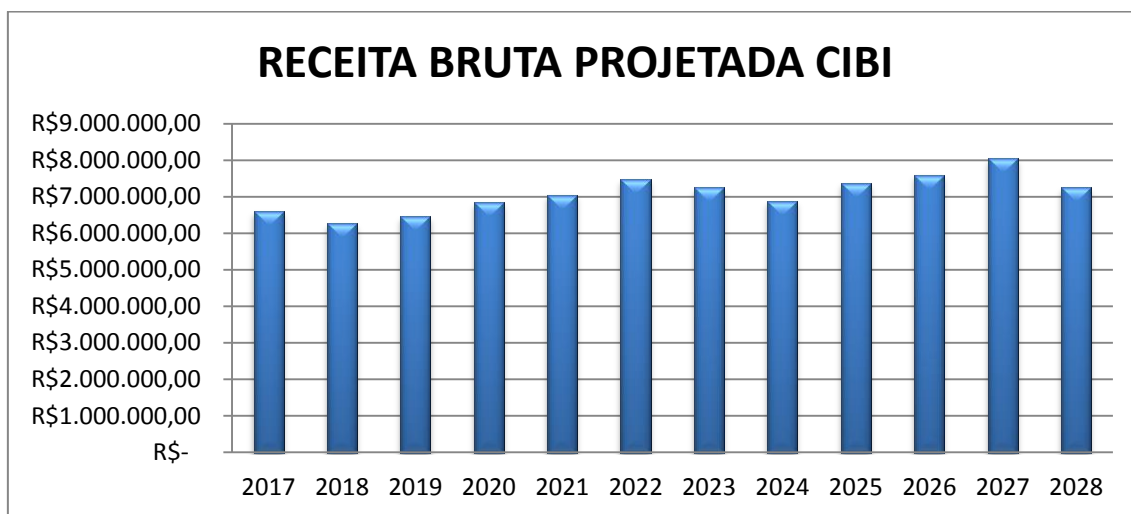
7 Forma de Pagamento da Recuperação Judicial e Alternativas

O **PLANO** da **CIBI** pretende a reestruturação do seu endividamento, a fim de viabilizar a superação de sua crise econômico-financeira, com o objetivo fundamental de:

- (i) estabelecer uma estrutura de pagamento para seus credores;
- (ii) garantir a preservação da fonte produtora, dos empregos e dos interesses gerais dos credores;
- (iii) promover a novação de todos os créditos sujeitos ao **PLANO**, que serão pagos nos prazos e formas aqui estabelecidos. Vale ressaltar que o presente documento foi preparado consoante expectativas de mercado e desempenho futuro que a **CIBI** entende como factíveis.

7.1 Premissas de Pagamento

Cumpra esclarecer ainda que o pagamento proposto neste **PLANO** tem por base os valores constantes da primeira **Lista de Credores da RJ**

Todos os prazos previstos neste **PLANO** serão contados na forma determinada no Art. 224 do Código de Processo Civil, desprezando-se o dia do começo e incluindo-se o dia do vencimento. Quaisquer prazos deste **PLANO** (sejam contados em dias úteis ou não) cujo termo inicial ou final caia em um dia que não seja dia útil, serão automaticamente prorrogados para o dia útil imediatamente posterior.

A dívida da **CIBI** será objeto de novação, de acordo com o Art. 59 da LFRE, e será quitada na forma prevista a seguir:

É proposto 02 (dois) anos de carência para o início dos pagamentos de todas as classes de credores, exceto a Classe I, com o principal objetivo de incrementar a reestruturação da **CIBI**, alavancar suas receitas futuras, e dar maior sustentabilidade ao **PLANO**.

Além dos débitos sujeitos a RJ, a **CIBI** possui débitos de diversas naturezas que não se encontram no *hall* de credores da recuperação, os quais, contudo, estão incluídos no seu fluxo de caixa geral, sendo este o motivo principal que impossibilita a destinação de uma maior parte de pagamentos aos credores da recuperação durante os dois primeiros anos do **PLANO** proposto.

Considerando-se o reaquecimento gradual do setor, as projeções levaram em conta uma estimativa conservadora, porém realizável, dentro das verdadeiras condições que possam ser suportadas pela **CIBI**.

O presente **PLANO** foi elaborado sob a égide da Lei nº 11.101/05 que determina a classificação dos credores da **CIBI** em Quatro Classes, conforme descrito no Art. 41,

Art. 41. A assembleia-geral será composta pelas seguintes classes de credores:

I – titulares de créditos derivados da legislação do trabalho ou decorrentes de acidentes de trabalho;

II – titulares de créditos com garantia real;

III – titulares de créditos quirografários, com privilégio especial, com privilégio geral ou subordinados.

IV - titulares de créditos enquadrados como microempresa ou empresa de pequeno porte.

7.2 Dos Créditos de Natureza Trabalhista – Classe I

Conforme o Art. 54 da LFRE, o prazo para o pagamento dos créditos trabalhistas não será superior a 1 (um) ano. Dessa forma, os créditos trabalhistas e/ou equiparados serão integralmente pagos em até 12 (doze) meses, a partir da data do trânsito em julgado da decisão que homologar o presente **PLANO**, de imediata amortização integral ou parcial, quando na alienação do ativo imobilizado.

Os valores incluídos e/ou alterados no Quadro Geral de Credores, posteriormente à homologação do **PLANO**, serão integralmente pagos em até 12 (doze) meses contados da sua formal inclusão ou alteração.

Os valores incluídos ou alterados no Quadro Geral de Credores por decisão judicial irrecorrível, que tenham sido previamente anotados como pedidos de reserva e deferidos judicialmente, serão provisionados diretamente junto ao caixa da recuperanda e pagos em até doze meses a contar da respectiva decisão.

Art. 54. O plano de recuperação judicial não poderá prever prazo superior a 1 (um) ano para pagamento dos créditos da legislação do trabalho ou decorrentes de acidentes

de trabalho vencidos até a data do pedido de recuperação judicial.

Parágrafo único. O plano não poderá, ainda, prever prazo superior a 30 (trinta) dias para o pagamento, até o limite de 5 (cinco) salários-mínimos por trabalhador, dos créditos de natureza estritamente salarial vencidos nos 3 (três) meses anteriores ao pedido de recuperação judicial.

7.3 Dos Créditos com Garantia Real – Classe II

Proposta discriminada no Item 7.5

7.4 Dos Créditos Quirografários – Classe III

Proposta discriminada no Item 7.5

7.5 Dos Créditos Quirografários – Classe II, III e IV

A disponibilidade de recursos para o pagamento da dívida é limitada nos dois primeiros anos de fluxo, por conta dos objetivos de incremento no *hall* de produtos comercializados, bem como para alavancagem e reestruturação nas vendas.

Proposta: Considerando o passivo total sujeito a RJ e a expectativa de geração anual de resultado, o **PLANO** contempla: Deságio de 40% (quarenta por cento), sobre os valores declarados; uma carência de 24 (vinte e quatro) meses, após e subsequente à aprovação, homologação e publicação do **PLANO**, (art. 45 da LFRE); amortização em 10 (dez) parcelas anuais e consecutivas, que serão quitadas no decorrer do ano correspondente ao seu vencimento, independentemente dos resultados operacionais apresentados em balancetes.

O **PLANO**, para a liquidação totais das obrigações calculadas as conversões em moeda corrente nacional dos créditos contraídos em moedas estrangeiras, terão como base a data do protocolo da RJ, cujo deságio apurado, apresentará uma programação de amortização anual demonstrada a seguir:

ANO 1, após a publicação e homologação do **PLANO**, serão pagos integralmente no prazo de até 12 (doze meses) todos os créditos pertencentes a Classe I – Trabalhadores.

DOS ANOS 2 AO 08, cumprida a carência prevista, serão amortizados 10% (dez por cento) do saldo apurado, calculando o deságio do saldo devedor declarado, somados à taxa de correção correspondente ao primeiro e segundo ano de vigência do **PLANO**. Os valores apurados, serão distribuídos **“linearmente pelo total de credores”**. A finalidade é a diminuição significativa do número de processos de pagamentos junto ao judiciário, onde há credores com valores substancialmente baixos para receber;

ANOS, 9 e 10 serão amortizados 15% (quinze por cento) do saldo apurado, e os valores distribuídos **“proporcionalmente ao número de credores”**;

As amortizações acima descritas, poderão ser facilmente visualizadas, com maiores detalhes nas figuras e gráficos de número 24

Figura 24: Quadro de Amortização para Grupos I - II - III e IV

CLASSE I	1.596.734,46		
CLASSE II	R\$ 280.008,00		
CLASSE III	R\$ 9.915.052,59		
CLASSE IV	R\$ 252.441,97		
QUADRO DE AMORTIZAÇÕES PARA OS GRUPOS I - II - III E IV			
CIBI COMPANHIA INDUSTRIAL BRASILEIRA IMPIANTI			
Avenida dos Imigrantes, 252 - Quiririm - Taubaté - SP - CEP 12.043-940			
Valor consolidado	Deságio de	40%	Saldo Apurado
CLASSE II + III + IV			
R\$ 10.447.502,56	R\$ 4.179.001,02		R\$ 6.268.501,54
Ano de Amortização	Percentual sobre Saldo Apurado	Valor da Parcela	Saldo Devedor
ANO 1		R\$ 1.596.734,46	R\$ 4.671.767,08
CARÊNCIA		R\$ -	R\$ 6.268.501,54
CARÊNCIA		R\$ -	R\$ 6.268.501,54
ANO 2	10%	R\$ 626.850,15	R\$ 5.641.651,38
ANO 3	10%	R\$ 626.850,15	R\$ 5.014.801,23
ANO 4	10%	R\$ 626.850,15	R\$ 4.387.951,08
ANO 5	10%	R\$ 626.850,15	R\$ 3.761.100,92
ANO 6	10%	R\$ 626.850,15	R\$ 3.134.250,77
ANO 7	10%	R\$ 626.850,15	R\$ 2.507.400,61
ANO 8	10%	R\$ 626.850,15	R\$ 1.880.550,46
ANO 9	15%	R\$ 940.275,23	R\$ 940.275,23
ANO 10	15%	R\$ 940.275,23	R\$ 0,00

7.6 Quitação Antecipada do Débito

Independente das demais condições, a qualquer momento dentro do prazo de vigência do presente **PLANO**, a **CIBI** fica autorizada a oferecer até R\$ 10.000,00 (dez mil reais), limitados ao valor do crédito apurado no **PLANO**, a qualquer credor que aceite quitar sua dívida por este valor. Tal oferta fica limitada à disponibilidade de caixa da empresa, dando-se preferência aos credores que continuarem a prestar serviços ou fornecer insumos à empresa.

7.7 Programa de Pagamento Antecipado PPA

Os credores que fornecerem produtos ou serviços faturados conforme anteriormente com os devidos prazo de pagamentos, a partir da aprovação do **PLANO**, serão considerados **Credores Colaboradores** e receberão os seus créditos de forma antecipada em relação ao demais.

Da mesma forma as instituições financeiras que concederem crédito sem garantia para a recuperanda após a aprovação do **PLANO**, também são elegíveis para participação do PPA. Os critérios para implementação do PPA serão:

CREDORES NÃO FINANCEIROS

- São elegíveis todos os credores concursais não financeiros que fornecerem sem garantia, após a aprovação do **PLANO**, produtos ou serviços no valor mínimo de R\$ 10.000,00 (Dez Mil Reais).
- Do valor vendido para a **CIBI**, 01% (um por cento) será creditado em forma de pontos no PPA; e
- No mês subsequente, os pontos serão convertidos em pagamento (01 ponto = R\$ 1,00 antecipado) até o limite de 0,5% (meio por cento) da receita líquida. Caso o montante total dos créditos ultrapasse este valor, será feito um rateio *pro rata* de acordo com os valores totais dos créditos que cada credor tem direito no mês em questão. Não haverá acúmulo de créditos para os meses subsequentes.
- Exemplo hipotético: um credor não financeiro com uma dívida de R\$ 300.000,00 (trezentos mil reais), que forneça serviços ou produtos de forma elegível ao PPA no montante de R\$ 100.000,00 (cem mil reais), receberá uma antecipação de 01% (um por cento) deste valor, isto é, R\$ 1.000,00 (um mil reais), pagos no mesmo prazo de vencimento do produto ou serviço fornecido. Considerando a proposta de pagamento acima descrita, não havendo rateio de valores do PPA, e caso este credor aumente o valor do seu fornecimento com a mesma taxa de crescimento que as vendas da **CIBI**, seu crédito seria quitado com menor proporcionalidade de tempo. Cabe ressaltar que quanto maior o montante elegível a PPA fornecido, mais rápida será a aceleração do pagamento da dívida concursal.
- São elegíveis todos os credores concursais financeiros que concederem crédito pelo período mínimo de 01 (um) ano e no montante mínimo de R\$ 500.000,00 (quinhentos mil reais), sem garantia, após a aprovação do **PLANO**.

7.8 Alternativas

O presente **PLANO** contempla, conforme o Art. 50 da LFRE, outras medidas gerenciais, além daquelas já em curso, ações estas, que venham a ser necessárias como meios de RJ, visando revitalizar as atividades e trazer ações benéficas aos credores, através da adoção das medidas abaixo:

Como forma de potencializar os seus resultados e viabilizar, se necessário, o aporte de recursos por parte de investidores, os atuais sócios da **CIBI**, poderão: alienar, parcial ou integralmente a sua participação societária, seja através de cisão, incorporação, fusão ou transformação de sociedade, constituição de subsidiária integral, cessão de cotas ou ações, (respeitados os direitos dos sócios, nos termos da legislação vigente); alterar o controle societário; substituir total ou parcialmente os administradores ou modificar seus órgãos

administrativos; alterar o capital social; alterar o objeto social; trespassar ou arrendar estabelecimento; reduzir salários, praticar compensação de horários e redução da jornada, mediante acordo ou convenção coletiva; realizar dação em pagamento ou novação de dívidas do passivo, com ou sem constituição de garantia própria ou de terceiros; vender, locar ou arrendar quaisquer bens de seu ativo, estando autorizado a promover a reunião de ativos a fim de permitir a constituição de uma Unidade Produtiva Isolada para futura alienação a terceiros, sendo que, a Unidade Produtiva Isolada que vier a ser criada poderá ser alienada sob toda e qualquer forma admitida em Direito, inclusive mediante constituição de sociedade de propósito específico, com a posterior transferência de seu controle acionário ao adquirente interessado, sendo certo que o bem objeto de alienação estará livre de todo e qualquer ônus e será transferido sem sucessão ao adquirente nas dívidas e obrigações da recuperanda, nos termos do parágrafo único do Art. 60 da LFRE promover também a equalização de encargos financeiros relativos a débitos de qualquer natureza, tendo como termo inicial a data da distribuição do pedido da RJ, sem prejuízo do disposto em legislação específica; deter usufruto da empresa; emitir valores mobiliários; constituir sociedade de propósito específico para adjudicar, em pagamento dos créditos, os ativos do devedor, ações que a recuperanda fica autorizada pelos seus credores a buscar os mais viáveis meios de recuperação.

Art. 50. Constituem meios de recuperação judicial, observada a legislação pertinente a cada caso, dentre outros:

I – concessão de prazos e condições especiais para pagamento das obrigações vencidas ou vincendas;

II – cisão, incorporação, fusão ou transformação de sociedade, constituição de subsidiária integral, ou cessão de cotas ou ações, respeitados os direitos dos sócios, nos termos da legislação vigente;

III – alteração do controle societário;

IV – substituição total ou parcial dos administradores do devedor ou modificação de seus órgãos administrativos;

V – concessão aos credores de direito de eleição em separado de administradores e de poder de veto em relação às matérias que o PLANO especificar;

VI – aumento de capital social;

VII – trespasse ou arrendamento de estabelecimento, inclusive à sociedade constituída pelos próprios empregados;

VIII – redução salarial, compensação de horários e redução da jornada, mediante acordo ou convenção coletiva;

IX – dação em pagamento ou novação de dívidas do passivo, com ou sem constituição de garantia própria ou de terceiro;

X – constituição de sociedade de credores;

XI – venda parcial dos bens;

XII – equalização de encargos financeiros relativos a débitos de qualquer natureza, tendo como termo inicial a data da distribuição do pedido de recuperação judicial, aplicando-se inclusive aos contratos de crédito rural, sem prejuízo do disposto em legislação específica;

XIII – usufruto da empresa;

XIV – administração compartilhada;

XV – emissão de valores mobiliários;

XVI – constituição de sociedade de propósito

específico para adjudicar, em pagamento dos créditos, os ativos do devedor.

Art. 60. Se o PLANO de recuperação judicial aprovado envolver alienação judicial de filiais ou de unidades produtivas isoladas do devedor, o juiz ordenará a sua realização, observado o disposto no art. 142 desta Lei.

Parágrafo único. O objeto da alienação estará livre de qualquer ônus e não haverá sucessão do arrematante nas obrigações do devedor, inclusive as de natureza tributária, observado o disposto no § 1o do art. 141 desta Lei.

ALTERNATIVA E RECURSOS PARA A QUITAÇÃO DOS DÉBITOS

Como evidenciado na análise financeira, hoje a empresa apresenta um horizonte, a curto ou médio prazo, onde podemos projetar valores que farão frente as obrigações declaradas, principalmente pelas obrigações trabalhistas. A proposta que a empresa apresenta neste plano, é levar a venda parte dos Ativos de sua propriedade, como garantia e suplemento de caixa para suas operações, dando mais confiança e credibilidade ao plano de pagamento de seus credores.

SEMPRE RESPEITANDO O:

Art. 66. “Após a distribuição do pedido de recuperação judicial, o devedor não poderá alienar ou onerar bens ou direitos de seu ativo permanente, salvo evidente utilidade reconhecida pelo juiz, depois de ouvido o Comitê, com exceção daqueles previamente relacionados no plano de recuperação judicial.

E ESPECIFICAMENTE AO,

Art. 50. Constituem meios de recuperação judicial, observada a legislação pertinente a cada caso, dentre outros:

Inciso XI – venda parcial dos bens;

A recuperanda é proprietária de um imóvel na Avenida dos Imigrantes, nº 252, com área total de 72.600 m², e área construída de 15.488 m², conforme matrícula 5.594, registrada no 1º Registro de Imóvel de Taubaté, Registro de Imóveis de Taubaté e com cadastro no contribuinte da Prefeitura Municipal de Taubaté sob nº 4.6.109.023.001, a conforme figura abaixo:

• Endereço	Avenida dos Imigrantes, n° 252		
• Bairro	Pinhão	• Complemento	Distrito de Quiririm
• Cidade	Taubaté	• Estado	SP
• Matrícula n°	5.594 • 1° CRI Taubaté	• Contribuinte n°	4.6.109.023.001
• Tipo de Imóvel	Industrial	• Uso	Industrial
• Área de Terreno	72.600,00 m ²	• Fração Ideal	1,0000
• A. Total Construída	15.499,70 m ²	• A. Útil Construída	15.499,70 m ²
• Observações	1. As Áreas Construídas utilizadas nesta avaliação, foram obtidas de Planta fornecida pelo contratante.		

DA PROPOSTA DE DIVISÃO E LOCAÇÃO DO IMÓVEL

FIGURA 01

FIGURA 02

FIGURA 03



FIGURA 01

A figura 01 representa uma área de 22.000 m², avaliada em aproximadamente R\$ 3.000.000,00 e será destinada a venda e/ou transferência de titularidade para quitar os débitos com os credores e créditos decorrentes do custo do processo de Recuperação Judicial, ficando desde já destacada a área de 5.000 m² dos 22.000 m² já comprometida em instrumento apartado para quitação dos honorários advocatícios contratados para patrocínio do presente processo.

FIGURA 02

A figura 02 representa uma área de 37.000 m², avaliada em aproximadamente R\$ 31.000.000,00 e será destinada a área de produção, administrativo e serviços da empresa.

FIGURA 03

A figura 03 representa uma área de 13.200 m², sendo, 1.200 m² de área construída, avaliada em aproximadamente R\$ 6.000.000,00 e será destinada a venda ou locação para alguma empresa que queira instalar suas atividades administrativas neste espaço, o valor estimado de locação deste imóvel é de aproximadamente R\$ 20.000,00 que pode ser aproveitado como geração de caixa ou pagamento de credores ao longo do plano.

8 Considerações Finais

A crise e a proposta de pagamento descritas anteriormente são, ao mesmo tempo atípicas e extremas.

A crise extrema, originou-se por diversos fatores. O novo tamanho da **CIBI**, limitará consideravelmente seu potencial de geração de caixa em termos absolutos.

A proposta de pagamentos a seus credores, por sua vez, está baseada em um **PLANO** de negócios adequadamente conservador, onde se prevê em pouco mais de dois anos, alcançar o melhor resultado operacional, onde a **CIBI** e seus colaboradores assumem premissas bastante agressivas com relação ao compromisso, crescimento, produtividade e geração de caixa.

A **CIBI** oferece plano de aceleração de pagamento para aqueles credores que quiserem colaborar com a sua recuperação, restabelecendo o crédito.

Diante disto, o presente **PLANO** reflete o espírito da LRJE em sua essência que tem por objetivo principal a recuperação das operações da **CIBI**, viabilizando a manutenção da atividade social e econômica e o pagamento aos credores em um contexto de reestruturação que, acima de tudo, conta com o apoio e compreensão de todos os envolvidos.

8.1 Antecipações de Pagamentos

A **CIBI** ainda se compromete a antecipar o pagamento de quaisquer Credores Sujeitos ao **PLANO**, desde que tais antecipações de pagamento sejam feitas de forma proporcional e rateados para todos os credores que ainda não receberam seus valores. Estarão condicionadas à momentos onde os balanços demonstrarem resultado de caixa que possam suportar tais antecipações, que deverão ser aprovadas pelo conselho de administração da empresa.

8.2 Créditos Contingentes - Impugnação de Créditos e Acordos

Os créditos listados na Relação de Credores do Administrador Judicial poderão ser modificados, e novos créditos poderão ser incluídos no Quadro Geral de Credores, em razão do julgamento dos incidentes de habilitação, divergências, ou impugnação de créditos ou acordos.

Se novos créditos forem incluídos no Quadro Geral de Credores, conforme previsto acima, os credores receberão seus pagamentos nas mesmas condições e formas de pagamentos estabelecidos neste **PLANO**, de acordo com a classificação que lhes for atribuída, sem direito aos rateios de pagamentos eventualmente já realizados.

A recuperanda entende que os compromissos propostos neste **PLANO** representam um cenário possível de ser atingido com o esforço e dedicação contínua dos sócios,

administradores e colaboradores da **CIBI**, a partir do capital tangível e intangível a sua disposição.

Cumpridos os Art.s 61 e 63 ambos da LFRE, a **CIBI** compromete-se a honrar com os pagamentos no prazo e na forma estabelecida no **PLANO**, devidamente homologado em juízo.

Art. 61. Proferida a decisão prevista no art. 58 desta Lei, o devedor permanecerá em recuperação judicial até que se cumpram todas as obrigações previstas no PLANO que se vencerem até 2 (dois) anos depois da concessão da recuperação judicial.

§ 1o Durante o período estabelecido no caput deste art., o descumprimento de qualquer obrigação prevista no PLANO acarretará a convação da recuperação em falência, nos termos do art. 73 desta Lei.

§ 2o Decretada a falência, os credores terão reconstituídos seus direitos e garantias nas condições originalmente contratadas, deduzidos

Art. 63. Cumpridas as obrigações vencidas no prazo previsto no caput do art. 61 desta Lei, o juiz decretará por sentença o encerramento da recuperação judicial e determinará:

I – o pagamento do saldo de honorários ao administrador judicial, somente podendo efetuar a quitação dessas obrigações mediante prestação de contas, no prazo de 30 (trinta) dias, e aprovação do relatório previsto no inciso III do caput deste art.;

II – a apuração do saldo das custas judiciais a serem recolhidas;

III – a apresentação de relatório circunstanciado do administrador judicial, no prazo máximo de 15 (quinze) dias, versando sobre a execução do PLANO de recuperação pelo devedor;

IV – a dissolução do Comitê de Credores e a exoneração do administrador judicial;

V – a comunicação ao Registro Público de Empresas para as providências cabíveis.

8.3 Pagamento aos credores ausentes ou omissos

Todos os pagamentos contemplados neste **PLANO**, serão pagos aos credores mediante crédito em conta bancária, seja ele, na modalidade “DOC”, “TED” ou “Transferência Eletrônica”, em conta corrente ou poupança de titularidade do credor, a menos que ocorra autorização judicial para que o pagamento seja efetuado de forma diversa. O credor deverá fornecer os dados de suas respectivas contas bancárias, no prazo máximo de 10 (dez) dias, contados da homologação judicial do **PLANO**, por meio de comunicação por escrito endereçada à sede administrativa da **CIBI**. Os pagamentos que não forem realizados em razão de os Credores não terem informado suas contas bancárias não serão considerados como evento de descumprimento do **PLANO**. Não haverá incidência de juros ou encargos moratórios se os pagamentos não tiverem sido realizados em razão de os Credores não informarem suas contas bancárias dentro do prazo aqui estabelecido, ou informarem erroneamente.

8.4 Nulidade ou alteração de cláusula do Plano

Na hipótese de qualquer termo ou disposição do **PLANO** ser considerado inválido, nulo ou ineficaz pelo Juízo da Recuperação, o restante dos termos e disposições do **PLANO** devem permanecer válidos e eficazes.

8.5 Protestos

Concluídos os pagamentos integrais dos créditos na forma estabelecida neste **PLANO**, dá-se a quitação ampla, geral, irrevogável e irretroatável, para nada mais reclamar a qualquer título, contra quem quer que seja sendo, inclusive, obrigado o referido credor a fornecer, se o caso, carta de anuência, em especial em caso de títulos protestados. Os credores também concordam com a imediata suspensão da publicidade dos protestos, e apontamento nos órgãos de proteção ao crédito em nome da recuperanda e de seus avalistas, enquanto a recuperação estiver sendo cumprida.

A sentença concessiva da Recuperação Judicial constitui título executivo judicial, novando e substituindo todas as obrigações sujeitas à Recuperação Judicial, de forma que, enquanto cumpridos os termos do presente Plano, estarão desobrigados de responder pelos créditos originais seus avalistas, fiadores e coobrigados.

8.6 Cessões de Créditos

Os credores sujeitos ao **PLANO** poderão ceder seus créditos a outros Credores ou a terceiros, e a respectiva cessão produzirá efeitos a partir da notificação da **CIBI**. O cessionário que receber o crédito sujeito ao **PLANO** será considerado, para todos os fins e efeitos, Credor Sujeito ao **PLANO**, dentro da classe em se enquadrar o referido crédito.

8.7 Divisibilidade do Plano

Na hipótese de qualquer termo ou disposição do **PLANO** ser considerado inválido, nulo ou ineficaz pelo Juízo da Recuperação, o restante dos termos e disposições do **PLANO** devem permanecer válidos e eficazes, desde que as premissas que o embasaram sejam mantidas.

8.8 Equivalência

Na hipótese de quaisquer operações previstas no **PLANO** não serem possíveis ou convenientes de serem implementadas, a **CIBI** adotará as medidas necessárias, a fim de assegurar um resultado econômico equivalente.

8.9 Alteração do Plano e Permissões

Como já ocorrido em outras Recuperações Judiciais, outras formas alternativas de recuperação da empresa e de pagamento aos credores poderão ser propostas, alteradas ou mesmo viabilizadas na Assembleia Geral de Credores, ou a qualquer tempo após a Homologação Judicial do **PLANO**, sempre observadas as disposições previstas na LFRE. Tais propostas

deverão se enquadrar nas premissas de melhor recuperação da empresa, com o menor sacrifício para a sociedade, colaboradores, credores e seus sócios.

Entretanto, com absoluta segurança, os administradores da **CIBI** entendem que a forma proposta no presente **PLANO** é a melhor, dentre as previstas em Lei, a mais factível e a que realmente preserva os interesses dos credores, eis que possibilita o pagamento de seus créditos.

8.10 Comunicações

Todas as notificações, requerimentos, pedidos e outras comunicações à **CIBI**, devem ser feitas por escrito e serão consideradas realizadas quando:

- (i) Enviadas por correspondência registrada, com aviso de recebimento, ou por *corrier* e, efetivamente entregues com protocolo de recebimento;
- (ii) Transmitidas por e-mail, com comprovação de recebimento pelo departamento competente.

Todas as comunicações devem ser endereçadas da seguinte forma, ou de outra forma que vier a ser indicada pela **CIBI** nos autos da RJ.

CIBI COMPANHIA INDUSTRIAL BRASILEIRA IMPIANTI

Avenida dos Imigrantes, 252 - Quiririm - Taubaté - SP -CEP 12.043-940

Telefone: (11) 3627-4000 - E-mail : rj@cibi.com.br

8.11 Considerações da Viabilidade Econômica

A **CIBI**, antecipadamente, está empenhando todas as suas forças para honrar as obrigações assumidas no presente **PLANO**; toda a direção, apoiada em seus colaboradores, não medirá esforços para que as metas sejam atingidas.

Sendo cumprido o **PLANO** integralmente, serão extintas as obrigações.

Os processos permanecerão suspensos enquanto as obrigações assumidas neste **PLANO** consolidado estiverem sendo cumpridas a tempo e modo, até eventual resolução, rescisão ou alteração do **PLANO** consolidado, uma vez que os créditos novados não serão considerados como em “atraso” não podendo ser antecipados, exigidos nem dos garantes e coobrigados. O **PLANO** de Recuperação Judicial como ora proposto atende aos princípios da Lei nº 11.101/2005, no sentido da tomada de medidas aptas à recuperação financeira, econômica e comercial da **CIBI**.

Saliente-se, ainda, que o PLANO, ora apresentado DEMONSTRA A VIABILIDADE ECONÔMICA E FINANCEIRA DA CIBI através das projeções financeiras (Demonstrativo do Resultado do Exercício - DRE) apresentadas, desde que conferidos os novos prazos e condições de pagamentos aos credores.

Referidas medidas deverão constituir o capital de giro necessário à retomada dos negócios, busca de novos clientes e concomitantemente o pagamento dos credores.

Os créditos quirografários sujeitos a RJ pertencentes a fornecedores de bens ou serviços que continuarem a provê-los à **CIBI** após o pedido da RJ, serão considerados extra concursais e terão privilégios, pois havendo decretação de falência, receberão valor global (limite) dos bens e serviços fornecidos durante o período da recuperação, dispositivo este que excetua o Art. 67, parágrafo único da LFRE.

Art. 67. Os créditos decorrentes de obrigações contraídas pelo devedor durante a recuperação judicial, inclusive aqueles relativos a despesas com fornecedores de bens ou serviços e contratos de mútuo, serão considerados extraconcursais, em caso de decretação de falência, respeitada, no que couber, a ordem estabelecida no art. 83 desta Lei.

Parágrafo único. Os créditos quirografários sujeitos à recuperação judicial pertencentes a fornecedores de bens ou serviços que continuarem a provê-los normalmente após o pedido de recuperação judicial terão privilégio geral de recebimento em caso de decretação de falência, no limite do valor dos bens ou serviços fornecidos durante o período da recuperação.

Art. 83. A classificação dos créditos na falência obedece à seguinte ordem:

V – créditos com privilégio geral, a saber:

b) os previstos no parágrafo único do art. 67 desta Lei;

Tendo em vista todo o acima exposto, considerando as premissas adotadas e as ressalvas realizadas, concluímos que o **PLANO** é **VIÁVEL**, conforme demonstrado através das projeções explanadas neste trabalho. O **PLANO** de Recuperação Judicial da **CIBI** pretende a reestruturação do seu passivo financeiro, a fim de viabilizar a superação de sua crise econômico-financeira, com o objetivo fundamental de garantir a preservação da **CIBI** como fonte produtora, dos empregos e dos interesses gerais dos credores. Desta forma, conclui-se que a recuperação financeira da CIBI é uma medida que trará benefícios à sociedade como um todo, pela geração de empregos e tributos. Sustentam este fato as medidas financeiras, operacionais, comerciais e organizacionais que, em conjunto com o equacionamento de débitos financeiros, possibilitarão a efetiva retomada e crescimento dos seus negócios e consequente liquidação de seus compromissos financeiros.

9 Lista de Anexos

Anexo I: Relação de Bens e Ativos

Anexo II: Lista Geral de Credores

Anexo III: Demonstrativos Financeiros

Anexo IV: Comprovante de Inscrição Cadastral

Anexo V: Quadro de Sócios e Administradores

31/05/1998	ARMARIO TIPO VESTIARIO C/ 08 PORTA(S)	RELACOES HUMANAS	EQUIP. E INSTAL. ESCRITORIO
31/05/1998	ARMARIO TIPO VESTIARIO C/ 08 PORTA(S)	RELACOES HUMANAS	EQUIP. E INSTAL. ESCRITORIO
01/07/1967	ARQUIVO DE ACO	COMPRAS	EQUIP. E INSTAL. ESCRITORIO
01/08/1967	ARQUIVO DE ACO	CONTABILIDADE	EQUIP. E INSTAL. ESCRITORIO
01/09/1969	ARQUIVO DE ACO	CONTABILIDADE	EQUIP. E INSTAL. ESCRITORIO
20/12/1988	ARQUIVO DE ACO C/ 02 GAVETA(S)	PCP	EQUIP. E INSTAL. ESCRITORIO
01/03/1971	ARQUIVO DE ACO C/ 04 GAVETA(S)	ALMOXARIFADO	EQUIP. E INSTAL. ESCRITORIO
01/08/1971	ARQUIVO DE ACO C/ 04 GAVETA(S)	MONTAGEM FINAL	EQUIP. E INSTAL. ESCRITORIO
01/02/1972	ARQUIVO DE ACO C/ 04 GAVETA(S)	ADMINISTRACAO	EQUIP. E INSTAL. ESCRITORIO
01/02/1972	ARQUIVO DE ACO C/ 04 GAVETA(S)	ADMINISTRACAO	EQUIP. E INSTAL. ESCRITORIO
19/07/1979	ARQUIVO DE ACO C/ 04 GAVETA(S)	ASSISTENCIA TECNICA	EQUIP. E INSTAL. ESCRITORIO
19/07/1979	ARQUIVO DE ACO C/ 04 GAVETA(S)	COMERCIAL	EQUIP. E INSTAL. ESCRITORIO
19/07/1979	ARQUIVO DE ACO C/ 04 GAVETA(S)	COMERCIAL	EQUIP. E INSTAL. ESCRITORIO
19/07/1979	ARQUIVO DE ACO C/ 04 GAVETA(S)	COMERCIAL	EQUIP. E INSTAL. ESCRITORIO
19/07/1979	ARQUIVO DE ACO C/ 04 GAVETA(S)	COMERCIAL	EQUIP. E INSTAL. ESCRITORIO
19/07/1979	ARQUIVO DE ACO C/ 04 GAVETA(S)	PCP	EQUIP. E INSTAL. ESCRITORIO
19/07/1979	ARQUIVO DE ACO C/ 04 GAVETA(S)	PCP	EQUIP. E INSTAL. ESCRITORIO
22/09/1988	ARQUIVO DE ACO C/ 04 GAVETA(S)	ALMOXARIFADO	EQUIP. E INSTAL. ESCRITORIO
29/06/1995	ARQUIVO DE ACO C/ 04 GAVETA(S)	PCP	EQUIP. E INSTAL. ESCRITORIO
31/05/1998	ARQUIVO DE ACO C/ 04 GAVETA(S)	CALDEIRARIA	EQUIP. E INSTAL. ESCRITORIO
31/05/1998	ARQUIVO DE ACO C/ 04 GAVETA(S)	CALDEIRARIA	EQUIP. E INSTAL. ESCRITORIO
31/05/1998	ARQUIVO DE ACO C/ 04 GAVETA(S)	COMERCIAL	EQUIP. E INSTAL. ESCRITORIO
31/05/1998	ARQUIVO DE ACO C/ 04 GAVETA(S)	MONTAGEM FINAL	EQUIP. E INSTAL. ESCRITORIO
31/05/1998	ARQUIVO DE ACO C/ 04 GAVETA(S)	PCP	EQUIP. E INSTAL. ESCRITORIO
31/05/1998	ARQUIVO DE ACO C/ 04 GAVETA(S)	TECNICO	EQUIP. E INSTAL. ESCRITORIO
31/05/1998	ARQUIVO DE ACO C/ 06 GAVETA(S)	RELACOES HUMANAS	EQUIP. E INSTAL. ESCRITORIO
26/04/1974	BALANCA ANTROPOMETRICA	RELACOES HUMANAS	EQUIP. E INSTAL. ASSISTENCIAL
08/09/1975	BALANCA DIGITAL	ALMOXARIFADO	EQUIP. E INSTAL. PRODUCAO
23/08/1988	BALANCA DIGITAL TIPO PLATAFORMA	ALMOXARIFADO	FERRAMENTAS
21/09/1978	BALANCA RODOVIARIA TIPO PLATAFORMA	ALMOXARIFADO	EQUIP. E INSTAL. PRODUCAO
25/08/1988	BALCAO SUSPENSO DE MADEIRA C/ 04 GAVETA(S)	PCP	EQUIP. E INSTAL. ESCRITORIO
31/12/1998	BALCAO TERMICO EM ACO INOX P/ 04 BANDEJAS	ADMINISTRACAO	EQUIP. E INSTAL. ASSISTENCIAL
31/05/1998	BANCADA	MONTAGEM FINAL	EQUIP. E INSTAL. PRODUCAO
31/05/1998	BANCADA	MONTAGEM FINAL	EQUIP. E INSTAL. PRODUCAO
31/05/1998	BANCADA C/ MORSAS	MONTAGEM FINAL	EQUIP. E INSTAL. PRODUCAO
31/05/1998	BANCADA DE ACO	MANUTENCAO	EQUIP. E INSTAL. PRODUCAO
31/05/1998	BANCADA DE ACO	MONTAGEM FINAL	EQUIP. E INSTAL. PRODUCAO
31/05/1998	BANCADA DE ACO	PREPARACAO	EQUIP. E INSTAL. PRODUCAO
31/05/1998	BANCADA DE ACO	USINAGEM	EQUIP. E INSTAL. PRODUCAO
31/05/1998	BANCADA DE ACO	CALDEIRARIA	EQUIP. E INSTAL. PRODUCAO
31/05/1998	BANCADA DE ACO	CALDEIRARIA	EQUIP. E INSTAL. PRODUCAO
31/05/1998	BANCADA DE ACO	CALDEIRARIA	EQUIP. E INSTAL. PRODUCAO
31/05/1998	BANCADA DE ACO	CALDEIRARIA	EQUIP. E INSTAL. PRODUCAO
31/05/1998	BANCADA DE ACO	CALDEIRARIA	EQUIP. E INSTAL. PRODUCAO
31/05/1998	BANCADA DE ACO	CALDEIRARIA	EQUIP. E INSTAL. PRODUCAO
31/05/1998	BANCADA DE ACO	MANUTENCAO	EQUIP. E INSTAL. PRODUCAO
31/05/1998	BANCADA DE ACO	MONTAGEM FINAL	EQUIP. E INSTAL. PRODUCAO
31/05/1998	BANCADA DE ACO	MONTAGEM FINAL	EQUIP. E INSTAL. PRODUCAO
31/05/1998	BANCADA DE ACO	MONTAGEM FINAL	EQUIP. E INSTAL. PRODUCAO
31/05/1998	BANCADA DE ACO	MONTAGEM FINAL	EQUIP. E INSTAL. PRODUCAO
31/05/1998	BANCADA DE ACO	MONTAGEM FINAL	EQUIP. E INSTAL. PRODUCAO
31/05/1998	BANCADA DE ACO	MONTAGEM FINAL	EQUIP. E INSTAL. PRODUCAO
31/05/1998	BANCADA DE ACO	PREPARACAO	EQUIP. E INSTAL. PRODUCAO
31/05/1998	BANCADA DE ACO	USINAGEM	EQUIP. E INSTAL. PRODUCAO
31/05/1998	BANCADA DE ACO	USINAGEM	EQUIP. E INSTAL. PRODUCAO
31/05/1998	BANCADA DE ACO (CONJUNTO C/ 02 UNIDADES)	CALDEIRARIA	EQUIP. E INSTAL. PRODUCAO
31/05/1998	BANCADA DE ACO (CONJUNTO C/ 02 UNIDADES)	CALDEIRARIA	EQUIP. E INSTAL. PRODUCAO
31/05/1998	BANCADA DE ACO (CONJUNTO C/ 02 UNIDADES)	CALDEIRARIA	EQUIP. E INSTAL. PRODUCAO
31/05/1998	BANCADA DE ACO (CONJUNTO C/ 03 UNIDADES)	ALMOXARIFADO	EQUIP. E INSTAL. PRODUCAO
31/05/1998	BANCADA DE ACO C/ 01 GAVETA(S)	MONTAGEM FINAL	EQUIP. E INSTAL. PRODUCAO
31/05/1998	BANCADA DE ACO C/ 01 GAVETA(S)	MONTAGEM FINAL	EQUIP. E INSTAL. PRODUCAO
31/05/1998	BANCADA DE ACO C/ 01 GAVETA(S)	USINAGEM	EQUIP. E INSTAL. PRODUCAO
31/05/1998	BANCADA DE ACO C/ 01 GAVETA(S)	USINAGEM	EQUIP. E INSTAL. PRODUCAO
31/05/1998	BANCADA DE ACO C/ 01 GAVETA(S)	USINAGEM	EQUIP. E INSTAL. PRODUCAO
31/05/1998	BANCADA DE ACO C/ 01 GAVETA(S) (CONJUNTO C/ 02 UNIDADES)	USINAGEM	EQUIP. E INSTAL. PRODUCAO
31/05/1998	BANCADA DE ACO C/ 01 GAVETA(S) (CONJUNTO C/ 02 UNIDADES)	PINTURA	EQUIP. E INSTAL. PRODUCAO
31/05/1998	BANCADA DE ACO C/ 01 GAVETA(S) (CONJUNTO C/ 04 UNIDADES)	USINAGEM	EQUIP. E INSTAL. PRODUCAO
31/05/1998	BANCADA DE ACO C/ 01 GAVETA(S) (CONJUNTO C/ 12 UNIDADES)	CALDEIRARIA	EQUIP. E INSTAL. PRODUCAO
31/05/1998	BANCADA DE ACO C/ 01 GAVETA(S) E RODIZIOS	MONTAGEM FINAL	EQUIP. E INSTAL. PRODUCAO
31/05/1998	BANCADA DE ACO C/ 01 GAVETA(S) E RODIZIOS (CONJUNTO C/ 02 UNIDADES)	MONTAGEM FINAL	EQUIP. E INSTAL. PRODUCAO
31/05/1998	BANCADA DE ACO C/ 01 GAVETA(S) E 01 GAVETA(S)	PREPARACAO	EQUIP. E INSTAL. PRODUCAO
31/05/1998	BANCADA DE ACO C/ 01 PORTA(S), 01 GAVETA(S) E RODIZIOS	MONTAGEM FINAL	EQUIP. E INSTAL. PRODUCAO
31/05/1998	BANCADA DE ACO C/ 02 GAVETA(S)	MANUTENCAO	EQUIP. E INSTAL. PRODUCAO
31/05/1998	BANCADA DE ACO C/ 02 GAVETA(S)	MONTAGEM FINAL	EQUIP. E INSTAL. PRODUCAO
31/05/1998	BANCADA DE ACO C/ 02 GAVETA(S)	MONTAGEM FINAL	EQUIP. E INSTAL. PRODUCAO
31/05/1998	BANCADA DE ACO C/ 02 GAVETA(S)	MONTAGEM FINAL	EQUIP. E INSTAL. PRODUCAO
31/05/1998	BANCADA DE ACO C/ 02 PORTA(S) E 02 GAVETA(S)	USINAGEM	EQUIP. E INSTAL. PRODUCAO
31/05/1998	BANCADA DE ACO C/ 02 PORTA(S) E 02 GAVETA(S) (CONJUNTO C/ 02 UNIDADES)	USINAGEM	EQUIP. E INSTAL. PRODUCAO
31/05/1998	BANCADA DE ACO C/ 03 PRATELEIRA(S) (CONJUNTO C/ 02 UNIDADES)	USINAGEM	EQUIP. E INSTAL. PRODUCAO
31/05/1998	BANCADA DE ACO C/ 03 PRATELEIRA(S) (CONJUNTO C/ 04 UNIDADES)	USINAGEM	EQUIP. E INSTAL. PRODUCAO
31/05/1998	BANCADA DE ACO C/ 04 PRATELEIRA(S)	USINAGEM	EQUIP. E INSTAL. PRODUCAO
31/05/1998	BANCADA DE ACO C/ 06 PORTA(S)	USINAGEM	EQUIP. E INSTAL. PRODUCAO
31/05/1998	BANCADA DE ACO C/ RODIZIOS	MONTAGEM FINAL	EQUIP. E INSTAL. PRODUCAO
31/05/1998	BANCADA DE ACO C/ RODIZIOS	PREPARACAO	EQUIP. E INSTAL. PRODUCAO
31/05/1998	BANCADA DE FERRO TUBULAR	RELACOES HUMANAS	EQUIP. E INSTAL. PRODUCAO
25/04/1978	BANCADA DE MADEIRA (CONJUNTO C/ 02 UNIDADES)	CALDEIRARIA	EQUIP. E INSTAL. ESCRITORIO
31/05/1998	BANCADA P/ TESTE	MONTAGEM FINAL	EQUIP. E INSTAL. PRODUCAO
07/06/1977	BANCO DE MADEIRA	MONTAGEM FINAL	EQUIP. E INSTAL. ESCRITORIO
20/01/1988	BANCO STILOFLEX COD 703 PES CROMADOS	SOBRAS CONTABEIS	EQUIP. E INSTAL. ESCRITORIO
31/12/1998	BANHO MARIA EM ACO INOX	ADMINISTRACAO	EQUIP. E INSTAL. ASSISTENCIAL
31/12/1973	BANQUETA DE FERRO	TECNICO	EQUIP. E INSTAL. ESCRITORIO
25/11/1997	BOMBA HIDRAULICA P/ OLEO	ALMOXARIFADO	EQUIP. E INSTAL. PRODUCAO
30/08/1995	CABO M6 25 X 2 X 24 MF	GERAL	EQUIP. E INSTAL. ESCRITORIO
17/10/1995	CABO MULTILAN NIVEL 5 (100 MTS)	GERAL	EQUIP. E INSTAL. ESCRITORIO
31/05/1998	CACAMBA DE ACO P/ CAVACOS (CONJUNTO C/ 02 UNIDADES)	CALDEIRARIA	EQUIP. E INSTAL. PRODUCAO
31/05/1998	CACAMBA DE ACO P/ CAVACOS (CONJUNTO C/ 03 UNIDADES)	USINAGEM	EQUIP. E INSTAL. PRODUCAO
31/12/1973	CADEIRA FIXA DE COURVIM	ADMINISTRACAO	EQUIP. E INSTAL. ESCRITORIO

04/09/1998	CADEIRA FIXA DE TECIDO C/ BRACOS	DIRETORIA ADMINISTRATIVA	EQUIP. E INSTAL ASSISTENCIAL
31/05/1998	CADEIRA GIRATORIA C/ RODIZIOS	MONTAGEM FINAL	EQUIP. E INSTAL ESCRITORIO
20/10/1987	CADEIRA GIRATORIA DE COURVIM	MANUTENCAO	EQUIP. E INSTAL ESCRITORIO
20/10/1987	CADEIRA GIRATORIA DE COURVIM	PCP	EQUIP. E INSTAL ESCRITORIO
20/10/1987	CADEIRA GIRATORIA DE COURVIM	PCP	EQUIP. E INSTAL ESCRITORIO
20/10/1987	CADEIRA GIRATORIA DE COURVIM	PCP	EQUIP. E INSTAL ESCRITORIO
20/10/1987	CADEIRA GIRATORIA DE COURVIM	RELACOES HUMANAS	EQUIP. E INSTAL ESCRITORIO
02/10/1978	CADEIRA GIRATORIA DE COURVIM C/ RODIZIOS	ADMINISTRACAO	EQUIP. E INSTAL ESCRITORIO
22/10/1980	CADEIRA GIRATORIA DE COURVIM C/ RODIZIOS	COMPRAS	EQUIP. E INSTAL ESCRITORIO
20/10/1987	CADEIRA GIRATORIA DE COURVIM C/ RODIZIOS	COMERCIAL	EQUIP. E INSTAL ESCRITORIO
20/10/1987	CADEIRA GIRATORIA DE COURVIM C/ RODIZIOS	CONTABILIDADE	EQUIP. E INSTAL ESCRITORIO
21/05/2002	CADEIRA GIRATORIA DE COURVIM C/ RODIZIOS	ADMINISTRACAO	EQUIP. E INSTAL ESCRITORIO
21/05/2002	CADEIRA GIRATORIA DE COURVIM C/ RODIZIOS	ADMINISTRACAO	EQUIP. E INSTAL ESCRITORIO
21/05/2002	CADEIRA GIRATORIA DE COURVIM C/ RODIZIOS	ADMINISTRACAO	EQUIP. E INSTAL ESCRITORIO
21/05/2002	CADEIRA GIRATORIA DE COURVIM C/ RODIZIOS	CONTABILIDADE	EQUIP. E INSTAL ESCRITORIO
21/05/2002	CADEIRA GIRATORIA DE COURVIM C/ RODIZIOS	RELACOES HUMANAS	EQUIP. E INSTAL ESCRITORIO
21/05/2002	CADEIRA GIRATORIA DE COURVIM C/ RODIZIOS	TECNICO	EQUIP. E INSTAL ESCRITORIO
31/05/1995	CADEIRA GIRATORIA DE COURVIM TIPO CAIXA	PCP	EQUIP. E INSTAL ESCRITORIO
31/05/1995	CADEIRA GIRATORIA DE COURVIM TIPO CAIXA	TECNICO	EQUIP. E INSTAL ESCRITORIO
10/05/1978	CADEIRA GIRATORIA DE TECIDO	ALMOXARIFADO	EQUIP. E INSTAL ESCRITORIO
22/07/1987	CADEIRA GIRATORIA DE TECIDO	PCP	EQUIP. E INSTAL ESCRITORIO
16/10/1986	CADEIRA GIRATORIA DE TECIDO C/ BRACOS E RODIZIOS	ADMINISTRACAO	EQUIP. E INSTAL ESCRITORIO
16/10/1986	CADEIRA GIRATORIA DE TECIDO C/ BRACOS E RODIZIOS	COMERCIAL	EQUIP. E INSTAL ESCRITORIO
16/10/1986	CADEIRA GIRATORIA DE TECIDO C/ BRACOS E RODIZIOS	DIRETORIA ADMINISTRATIVA	EQUIP. E INSTAL ESCRITORIO
16/10/1986	CADEIRA GIRATORIA DE TECIDO C/ BRACOS E RODIZIOS	TECNICO	EQUIP. E INSTAL ESCRITORIO
31/10/1995	CADEIRA GIRATORIA DE TECIDO C/ BRACOS E RODIZIOS	DIRETORIA INDUSTRIAL	EQUIP. E INSTAL ESCRITORIO
31/10/1995	CADEIRA GIRATORIA DE TECIDO C/ BRACOS E RODIZIOS	TECNICO	EQUIP. E INSTAL ESCRITORIO
31/10/1995	CADEIRA GIRATORIA DE TECIDO C/ BRACOS E RODIZIOS	TECNICO	EQUIP. E INSTAL ESCRITORIO
21/07/1977	CADEIRA GIRATORIA DE TECIDO C/ ESPALDAR ALTO, BRACOS	COMERCIAL	EQUIP. E INSTAL ESCRITORIO
21/07/1977	CADEIRA GIRATORIA DE TECIDO C/ ESPALDAR ALTO, BRACOS	DIRETORIA ADMINISTRATIVA	EQUIP. E INSTAL ESCRITORIO
31/05/1995	CADEIRA GIRATORIA DE TECIDO C/ ESTR. MADEIRA, ESPALDAR	DIRETORIA ADMINISTRATIVA	EQUIP. E INSTAL ESCRITORIO
20/01/1988	CADEIRA GIRATORIA DE TECIDO C/ ESTRUTA DE MADEIRA, BRA	DIRETORIA ADMINISTRATIVA	EQUIP. E INSTAL ESCRITORIO
20/01/1988	CADEIRA GIRATORIA DE TECIDO C/ ESTRUTA DE MADEIRA, BRA	DIRETORIA ADMINISTRATIVA	EQUIP. E INSTAL ESCRITORIO
20/01/1988	CADEIRA GIRATORIA DE TECIDO C/ ESTRUTA DE MADEIRA, BRA	DIRETORIA ADMINISTRATIVA	EQUIP. E INSTAL ESCRITORIO
10/02/1995	CADEIRA GIRATORIA DE TECIDO C/ RODIZIOS	COMERCIAL	EQUIP. E INSTAL ESCRITORIO
20/06/1979	CADEIRA MOD 100 CROMADA	GERAL	EQUIP. E INSTAL ESCRITORIO
31/05/1998	CADEIRA P/ ESCRITORIO COMUM	MONTAGEM FINAL	EQUIP. E INSTAL ESCRITORIO
31/05/1998	CADEIRA P/ ESCRITORIO COMUM	MONTAGEM FINAL	EQUIP. E INSTAL ESCRITORIO
31/05/1998	CAIXA DE SOM	ADMINISTRACAO	EQUIP. E INSTAL ESCRITORIO
31/05/1998	CAIXA DE SOM	ADMINISTRACAO	EQUIP. E INSTAL ESCRITORIO
31/05/1998	CAIXA DE SOM	ADMINISTRACAO	EQUIP. E INSTAL ESCRITORIO
31/05/1998	CAIXA DE SOM	ADMINISTRACAO	EQUIP. E INSTAL ESCRITORIO
14/02/2005	CAIXILHO C/ 4 MODELOS EM MADEIRA ELO 5 TON.	GERAL	FERRAMENTAS
14/02/2005	CAIXILHO C/ 4 MODELOS MADEIRA ELO 2 TON.	GERAL	FERRAMENTAS
31/05/1998	CALANDRA ELETRICA	PREPARACAO	EQUIP. E INSTAL PRODUCAO
31/05/1998	CALANDRA MECANICA	PREPARACAO	EQUIP. E INSTAL PRODUCAO
31/05/1998	CALANDRA MECANICA HIDRAULICA	PREPARACAO	EQUIP. E INSTAL PRODUCAO
18/09/1980	CALCULADORA	ADMINISTRACAO	EQUIP. E INSTAL ESCRITORIO
24/09/1980	CALCULADORA	ADMINISTRACAO	EQUIP. E INSTAL ESCRITORIO
23/10/1980	CALCULADORA	ADMINISTRACAO	EQUIP. E INSTAL ESCRITORIO
03/08/1988	CALCULADORA	SOBRAS CONTABEIS	EQUIP. E INSTAL ESCRITORIO
13/10/1988	CALCULADORA	SOBRAS CONTABEIS	EQUIP. E INSTAL ESCRITORIO
31/05/1998	CALIBRADOR DIGITAL (CORRENTE/TENSAO) SR 1400/1	MONTAGEM FINAL	FERRAMENTAS
04/09/1998	CAMA CASAL 148	GERAL	EQUIP. E INSTAL ASSISTENCIAL
31/05/1998	CAMERA DIGITAL	PCP	EQUIP. E INSTAL ESCRITORIO
31/05/1998	CARREGADOR DE BATERIA	MANUTENCAO	FERRAMENTAS
31/05/1998	CARRO DE ACO C/ 02 RODAS	PREPARACAO	EQUIP. E INSTAL PRODUCAO
27/10/1995	CARRO DE ACO P/ TRANSPORTE	ALMOXARIFADO	EQUIP. E INSTAL PRODUCAO
08/07/1996	CARRO DE ACO P/ TRANSPORTE	PREPARACAO	EQUIP. E INSTAL PRODUCAO
08/07/1996	CARRO DE ACO P/ TRANSPORTE	PREPARACAO	EQUIP. E INSTAL PRODUCAO
05/09/1996	CARRO DE ACO P/ TRANSPORTE	CALDEIRARIA	EQUIP. E INSTAL PRODUCAO
05/09/1996	CARRO DE ACO P/ TRANSPORTE	PREPARACAO	EQUIP. E INSTAL PRODUCAO
05/09/1996	CARRO DE ACO P/ TRANSPORTE	PREPARACAO	EQUIP. E INSTAL PRODUCAO
20/11/1997	CARRO DE ACO P/ TRANSPORTE	ALMOXARIFADO	EQUIP. E INSTAL PRODUCAO
20/11/1997	CARRO DE ACO P/ TRANSPORTE	ALMOXARIFADO	EQUIP. E INSTAL PRODUCAO
31/05/1998	CARRO DE ACO P/ TRANSPORTE	ALMOXARIFADO	EQUIP. E INSTAL PRODUCAO
31/05/1998	CARRO DE ACO P/ TRANSPORTE	CALDEIRARIA	EQUIP. E INSTAL PRODUCAO
31/05/1998	CARRO DE ACO P/ TRANSPORTE	CALDEIRARIA	EQUIP. E INSTAL PRODUCAO
31/05/1998	CARRO DE ACO P/ TRANSPORTE	MANUTENCAO	EQUIP. E INSTAL PRODUCAO
31/05/1998	CARRO DE ACO P/ TRANSPORTE	MANUTENCAO	EQUIP. E INSTAL PRODUCAO
31/05/1998	CARRO DE ACO P/ TRANSPORTE	MONTAGEM FINAL	EQUIP. E INSTAL PRODUCAO
31/05/1998	CARRO DE ACO P/ TRANSPORTE	PREPARACAO	EQUIP. E INSTAL PRODUCAO
31/05/1998	CARRO DE ACO P/ TRANSPORTE	USINAGEM	EQUIP. E INSTAL PRODUCAO
31/05/1998	CARRO DE ACO P/ TRANSPORTE	USINAGEM	EQUIP. E INSTAL PRODUCAO
31/05/1998	CARRO P/ TRANSPORTE	PREPARACAO	EQUIP. E INSTAL PRODUCAO
14/11/1985	CARRO PLATAFORMA QUINTA RODA	MONTAGEM FINAL	FERRAMENTAS
31/05/1998	CARRO TIPO GAIOLA	USINAGEM	FERRAMENTAS
31/05/1998	CELULA DE CARGA TSX 100	MONTAGEM FINAL	FERRAMENTAS
31/12/1998	CENTRAL DE ALARME ANTI-ROUBO	ADMINISTRACAO	EQUIP. E INSTAL SEGURANCA
31/12/1998	CENTRAL DE ALARME C/ 02 PONTOS	ADMINISTRACAO	EQUIP. E INSTAL SEGURANCA
31/12/1998	CENTRAL DE ALARME C/ 03 PONTOS	RELACOES HUMANAS	EQUIP. E INSTAL SEGURANCA
31/12/1998	CENTRAL DE ALARME C/ 03 PONTOS	ALMOXARIFADO	EQUIP. E INSTAL SEGURANCA
24/11/1998	CENTRAL TELEFONICA (MONITOR DE VIDEO POLICROMATICO 14	SOBRAS CONTABEIS	EQUIP. E INSTAL COMUNICACAO
24/11/1998	CENTRAL TELEFONICA C/ 20 TRONCOS P/ 100 RAMAIS	ADMINISTRACAO	EQUIP. E INSTAL COMUNICACAO
31/05/1998	CHAVE SECCIONADORA PRIMARIA	MANUTENCAO	FERRAMENTAS

13/02/1987	CIRCULADOR DE AR	TECNICO	EQUIP E INSTAL ESCRITORIO
13/02/1987	CIRCULADOR DE AR	TECNICO	EQUIP E INSTAL ESCRITORIO
31/05/1998	CLP COM BANCADA DE TESTE	MONTAGEM FINAL	EQUIP E INSTAL PRODUCAO
31/05/1998	COIFA EM ACO	RELACOES HUMANAS	FERRAMENTAS
31/05/1998	COJUNTO C/ 04 SUPORTE DE ACO E ROLETES	PREPARACAO	FERRAMENTAS
31/05/1998	COMPASSO INTERNO C/ RELOGIO	USINAGEM	FERRAMENTAS
14/01/1999	COMPLEMENTO DE PRECO DO EQUIP.(PONTE ROLANTE TIPO E	GERAL	EQUIP E INSTAL PRODUCAO
14/01/1999	COMPLEMENTO DO PRECO DO EQUIP.(PONTE ROLANTE TIPO E	GERAL	EQUIP E INSTAL PRODUCAO
14/01/1999	COMPLEMENTO DO PRECO DO EQUIP.(PONTE ROLANTE TIPO E	GERAL	EQUIP E INSTAL PRODUCAO
19/07/2001	COMPRESSOR DE AR	PINTURA	EQUIP E INSTAL PRODUCAO
19/07/2001	COMPRESSOR DE AR	PINTURA	EQUIP E INSTAL PRODUCAO
09/06/2009	COMPRESSOR DE AR	PINTURA	EQUIP E INSTAL PRODUCAO
22/03/2010	COMPRESSOR DE AR	PINTURA	EQUIP E INSTAL PRODUCAO
12/11/2010	COMPRESSOR DE AR	PREPARACAO	EQUIP E INSTAL PRODUCAO
20/01/2012	COMPRESSOR DE AR	PREPARACAO	EQUIP E INSTAL PRODUCAO
12/02/1982	COMPRESSOR DE AR	MANUTENCAO	EQUIP E INSTAL PRODUCAO
28/03/2008	COMPRESSOR PARAFUSO	PINTURA	EQUIP E INSTAL PRODUCAO
31/12/1973	CONDICIONADOR DE AR	DIRETORIA ADMINISTRATIVA	EQUIP E INSTAL ESCRITORIO
31/12/1973	CONDICIONADOR DE AR	DIRETORIA ADMINISTRATIVA	EQUIP E INSTAL ESCRITORIO
31/12/1973	CONDICIONADOR DE AR	PCP	EQUIP E INSTAL ESCRITORIO
26/11/1979	CONDICIONADOR DE AR	COMERCIAL	EQUIP E INSTAL ESCRITORIO
05/11/1980	CONDICIONADOR DE AR	ALMOXARIFADO	EQUIP E INSTAL ESCRITORIO
05/11/1980	CONDICIONADOR DE AR	CONTABILIDADE	EQUIP E INSTAL ESCRITORIO
18/11/1985	CONDICIONADOR DE AR	COMERCIAL	EQUIP E INSTAL ESCRITORIO
24/07/1986	CONDICIONADOR DE AR	RELACOES HUMANAS	EQUIP E INSTAL ESCRITORIO
15/08/1986	CONDICIONADOR DE AR	ADMINISTRACAO	EQUIP E INSTAL ESCRITORIO
19/01/1988	CONDICIONADOR DE AR	CONTABILIDADE	EQUIP E INSTAL ESCRITORIO
30/08/1995	CONDICIONADOR DE AR	ASSISTENCIA TECNICA	EQUIP E INSTAL ESCRITORIO
30/08/1995	CONDICIONADOR DE AR	COMERCIAL	EQUIP E INSTAL ESCRITORIO
21/09/1995	CONDICIONADOR DE AR	COMERCIAL	EQUIP E INSTAL ESCRITORIO
21/09/1995	CONDICIONADOR DE AR	COMERCIAL	EQUIP E INSTAL ESCRITORIO
21/09/1995	CONDICIONADOR DE AR	COMERCIAL	EQUIP E INSTAL ESCRITORIO
31/05/1998	CONDICIONADOR DE AR	ADMINISTRACAO	EQUIP E INSTAL ESCRITORIO
31/05/1998	CONDICIONADOR DE AR	ADMINISTRACAO	EQUIP E INSTAL ESCRITORIO
31/05/1998	CONDICIONADOR DE AR	ADMINISTRACAO	EQUIP E INSTAL ESCRITORIO
31/05/1998	CONDICIONADOR DE AR	ADMINISTRACAO	EQUIP E INSTAL ESCRITORIO
31/05/1998	CONDICIONADOR DE AR	CONTABILIDADE	EQUIP E INSTAL ESCRITORIO
05/08/1999	CONDICIONADOR DE AR	DIRETORIA ADMINISTRATIVA	EQUIP E INSTAL ESCRITORIO
05/08/1999	CONDICIONADOR DE AR	DIRETORIA ADMINISTRATIVA	EQUIP E INSTAL ESCRITORIO
19/09/2007	CONDICIONADOR DE AR	ADMINISTRACAO	EQUIP E INSTAL ESCRITORIO
19/09/2007	CONDICIONADOR DE AR	COMPRAS	EQUIP E INSTAL ESCRITORIO
19/09/2007	CONDICIONADOR DE AR	COMPRAS	EQUIP E INSTAL ESCRITORIO
19/09/2007	CONDICIONADOR DE AR	CONTABILIDADE	EQUIP E INSTAL ESCRITORIO
30/08/1995	CONDICIONADOR DE AR MOVEL	COMERCIAL	EQUIP E INSTAL ESCRITORIO
12/04/2002	CONDICIONADOR DE AR TIPO SPLIT	COMERCIAL	EQUIP E INSTAL ESCRITORIO
12/04/2002	CONDICIONADOR DE AR TIPO SPLIT	TECNICO	EQUIP E INSTAL ESCRITORIO
31/05/1998	CONJUNTO C/ 02 SUPORTES DE ACO	PREPARACAO	FERRAMENTAS
31/05/1998	CONJUNTO C/ 03 CACAMBAS DE ACO P/ CAVACO	CALDEIRARIA	FERRAMENTAS
31/05/1998	CONJUNTO DE 02 BANCADAS DE ACO	PREPARACAO	EQUIP E INSTAL PRODUCAO
31/05/1998	CONJUNTO DE 02 BANCADAS DE ACO C/ 02 PORTA(S)	PREPARACAO	EQUIP E INSTAL PRODUCAO
31/05/1998	CONJUNTO DE 02 CARROS TIPO GAIOLA	USINAGEM	FERRAMENTAS
31/05/1998	CONJUNTO DE 06 SUPORTES DE ACO	CALDEIRARIA	EQUIP E INSTAL PRODUCAO
31/05/1998	DOBRADEIRA (170 KG/CM)	PREPARACAO	EQUIP E INSTAL PRODUCAO
31/05/1998	DOBRADEIRA MECANICA	PREPARACAO	EQUIP E INSTAL PRODUCAO
31/05/1998	DOBRADEIRA MECANICA	PREPARACAO	EQUIP E INSTAL PRODUCAO
31/05/1998	DOBRADEIRA MECANICA	PREPARACAO	EQUIP E INSTAL PRODUCAO
12/09/1995	DUROMETRO	ALMOXARIFADO	FERRAMENTAS
11/11/2002	EMPILHadeira MANUAL	MONTAGEM FINAL	EQUIP E INSTAL PRODUCAO
31/12/1998	ESCADA DE ACO C/ 02 DEGRAUS	RELACOES HUMANAS	EQUIP E INSTAL ASSISTENCIAL
18/03/1987	ESCADA DE ALUMINIO RETRATIL C/ 16 DEGRAUS	MANUTENCAO	FERRAMENTAS

31/05/1998	ESTANTE DE ACO C/ 06 PRATELEIRA(S) E 11 MODULOS	ALMOXARIFADO	EQUIP. E INSTAL. PRODUCAO
31/05/1998	ESTANTE DE ACO C/ 06 PRATELEIRA(S) E 11 MODULOS	ALMOXARIFADO	EQUIP. E INSTAL. PRODUCAO
31/05/1998	ESTANTE DE ACO C/ 06 PRATELEIRA(S) E 11 MODULOS	ALMOXARIFADO	EQUIP. E INSTAL. PRODUCAO
31/05/1998	ESTANTE DE ACO C/ 06 PRATELEIRA(S) E 11 MODULOS	ALMOXARIFADO	EQUIP. E INSTAL. PRODUCAO
31/05/1998	ESTANTE DE ACO C/ 07 PRATELEIRA(S) (CONJUNTO DE 06UNID.	USINAGEM	EQUIP. E INSTAL. ESCRITORIO
31/05/1998	ESTRUTURA METALICA P/ PORTA PALLETS C/ 03 PRATELEIRA(S)	ADMINISTRACAO	EQUIP. E INSTAL. PRODUCAO
31/05/1998	ESTRUTURA METALICA P/ PORTA PALLETS C/ 03 PRATELEIRA(S)	ADMINISTRACAO	EQUIP. E INSTAL. PRODUCAO
04/09/1998	ESTRUTURA METALICA P/ PORTA PALLETS C/ 03 PRATELEIRA(S)	ALMOXARIFADO	EQUIP. E INSTAL. ASSISTENCIAL
31/05/1998	ESTRUTURA METALICA P/ PORTA PALLETS C/ 04 PRATELEIRA(S)	ALMOXARIFADO	EQUIP. E INSTAL. PRODUCAO
31/05/1998	ESTRUTURA METALICA P/ PORTA PALLETS C/ 04 PRATELEIRA(S)	ALMOXARIFADO	EQUIP. E INSTAL. PRODUCAO
31/05/1998	ESTRUTURA METALICA P/ PORTA PALLETS C/ 05 PRATELEIRA(S)	ALMOXARIFADO	EQUIP. E INSTAL. PRODUCAO
31/05/1998	ESTRUTURA METALICA P/ PORTA PALLETS C/ 05 PRATELEIRA(S)	ALMOXARIFADO	EQUIP. E INSTAL. PRODUCAO
31/05/1998	ESTRUTURA METALICA P/ PORTA PALLETS C/ 05 PRATELEIRA(S)	ALMOXARIFADO	EQUIP. E INSTAL. PRODUCAO
31/05/1998	FAC SIMILE	ADMINISTRACAO	EQUIP. E INSTAL. COMUNICACAO
31/05/1998	FAC SIMILE	COMERCIAL	EQUIP. E INSTAL. ESCRITORIO
19/11/2001	FAC SIMILE	ALMOXARIFADO	EQUIP. E INSTAL. COMUNICACAO
04/09/1998	FOGAO ELETRICO C/ 04 QUEIMADORES	PORTARIA	EQUIP. E INSTAL. ASSISTENCIAL
01/03/1971	FOGAO INDUSTRIAL A GAS C/ 02 QUEIMADORES	RELACOES HUMANAS	EQUIP. E INSTAL. ESCRITORIO
04/06/1982	FOGAO INDUSTRIAL A GAS C/ 02 QUEIMADORES E FORNO	RELACOES HUMANAS	EQUIP. E INSTAL. ESCRITORIO
20/12/1985	FOGAO INDUSTRIAL A GAS C/ 04 QUEIMADORES	RELACOES HUMANAS	EQUIP. E INSTAL. ESCRITORIO
25/10/1995	FONTE ALIMENTACAO	MONTAGEM FINAL	FERRAMENTAS
05/10/2010	FONTE DE SOLDA MIG CIG VIRTUA 500 WS	CALDEIRARIA	EQUIP. E INSTAL. ESCRITORIO
28/09/1995	FONTE PROGRAMADA MINIPA	MONTAGEM FINAL	FERRAMENTAS
02/09/2011	FRESADORA	USINAGEM	EQUIP. E INSTAL. PRODUCAO
28/04/1979	FREZA C/ MESA DE 1000 MM	USINAGEM	EQUIP. E INSTAL. ESCRITORIO
28/01/1988	FREZA C/ MESA DE 1200 MM	USINAGEM	FERRAMENTAS
20/12/1985	FRIGOBAR	ADMINISTRACAO	EQUIP. E INSTAL. ESCRITORIO
28/09/1987	FURADEIRA ELETRICA C/ BASE MAGNETICA	CALDEIRARIA	FERRAMENTAS
28/09/1987	FURADEIRA ELETRICA MANUAL	MONTAGEM FINAL	FERRAMENTAS
07/08/1979	FURADEIRA RADIAL	USINAGEM	EQUIP. E INSTAL. PRODUCAO
18/08/1981	FURADEIRA RADIAL	USINAGEM	EQUIP. E INSTAL. PRODUCAO
31/12/2000	GABARITO P/ MONTAGEM DO ARRASTE	CALDEIRARIA	DESENVOLVIMENTO NOVOS PRODS
31/12/2000	GABARITO P/ MONTAGEM DO CANECO DO ARRASTE	CALDEIRARIA	DESENVOLVIMENTO NOVOS PRODS
31/12/2000	GABARITO P/ MONTAGEM DO CONE INFERIOR DO SILO	CALDEIRARIA	DESENVOLVIMENTO NOVOS PRODS
31/12/2000	GABARITO P/ MONTAGEM DO CONE SUPERIOR DO SILO	CALDEIRARIA	DESENVOLVIMENTO NOVOS PRODS
31/12/2000	GABARITO P/ MONTAGEM DOS PES DO SILO	CALDEIRARIA	DESENVOLVIMENTO NOVOS PRODS
31/12/2000	GABARITO P/ MONTAGEM DOS PES DO SILO	CALDEIRARIA	DESENVOLVIMENTO NOVOS PRODS
31/12/2000	GABARITO P/ MONTAGEM DOS PES DO SILO	CALDEIRARIA	DESENVOLVIMENTO NOVOS PRODS
31/12/2000	GABARITO P/ PERNAS DA ESTRUTURA OPTICA	CALDEIRARIA	DESENVOLVIMENTO NOVOS PRODS
31/12/2000	GABARITO P/ SILO	CALDEIRARIA	DESENVOLVIMENTO NOVOS PRODS
31/12/2000	GABARITO P/ TUBULACAO DE BOMBAS	CALDEIRARIA	DESENVOLVIMENTO NOVOS PRODS
31/12/2000	GABARITO P/ TUBULACAO DE BOMBAS	CALDEIRARIA	DESENVOLVIMENTO NOVOS PRODS
31/12/2000	GABARITO P/ TUBULACAO DE BOMBAS	CALDEIRARIA	DESENVOLVIMENTO NOVOS PRODS
25/09/1995	GERADOR DE FUNCOES	MONTAGEM FINAL	FERRAMENTAS
31/05/1998	GUILHOTINA	TECNICO	EQUIP. E INSTAL. PRODUCAO
18/08/2010	GUILHOTINA HIDR.	PREPARACAO	EQUIP. E INSTAL. PRODUCAO
27/06/1979	GUINCHO	PINTURA	EQUIP. E INSTAL. PRODUCAO
07/05/1974	GUINCHO TIRFOR P/ 1600 KQS C/ CABO DE ACO C/ 20 MTS	SOBRAS CONTABEIS	EQUIP. E INSTAL. PRODUCAO
31/05/1998	GUINDASTE (GRUA) ALT.22 MTS CL 35 MTS	MANUTENCAO	EQUIP. E INSTAL. PRODUCAO
27/02/1988	IMPRESSORA AMELIA	SOBRAS CONTABEIS	EQUIP. E INSTAL. ESCRITORIO
02/10/1988	IMPRESSORA CLEBRA DIANA	SOBRAS CONTABEIS	EQUIP. E INSTAL. ESCRITORIO
02/10/1988	IMPRESSORA CLEBRA DIANA JUNIOR	SOBRAS CONTABEIS	EQUIP. E INSTAL. ESCRITORIO
31/05/1998	IMPRESSORA JATO DE TINTA	ADMINISTRACAO	EQUIP. E INSTAL. ESCRITORIO
31/05/1998	IMPRESSORA JATO DE TINTA	COMPRAS	EQUIP. E INSTAL. ESCRITORIO
31/05/1998	IMPRESSORA JATO DE TINTA	CONTABILIDADE	EQUIP. E INSTAL. ESCRITORIO
31/05/1998	IMPRESSORA JATO DE TINTA	CONTABILIDADE	EQUIP. E INSTAL. ESCRITORIO
31/05/1998	IMPRESSORA JATO DE TINTA	DIRETORIA ADMINISTRATIVA	EQUIP. E INSTAL. ESCRITORIO
31/05/1998	IMPRESSORA JATO DE TINTA	PCP	EQUIP. E INSTAL. ESCRITORIO
12/05/2006	IMPRESSORA LASER	COMERCIAL	EQUIPTO INFORMATICA - CPD
11/10/1995	IMPRESSORA MATRICIAL	COMPRAS	EQUIP. E INSTAL. ESCRITORIO
11/10/1995	IMPRESSORA MATRICIAL	RELACOES HUMANAS	EQUIP. E INSTAL. ESCRITORIO
31/05/1998	IMPRESSORA MATRICIAL	ALMOXARIFADO	EQUIP. E INSTAL. ESCRITORIO
31/05/1998	IMPRESSORA MATRICIAL	ALMOXARIFADO	EQUIP. E INSTAL. ESCRITORIO
31/05/1998	IMPRESSORA MATRICIAL	ALMOXARIFADO	EQUIP. E INSTAL. ESCRITORIO
31/05/1998	IMPRESSORA MATRICIAL	CONTABILIDADE	EQUIP. E INSTAL. ESCRITORIO
31/05/1998	IMPRESSORA MATRICIAL	CONTABILIDADE	EQUIP. E INSTAL. ESCRITORIO
31/05/1998	IMPRESSORA MATRICIAL	PCP	EQUIP. E INSTAL. ESCRITORIO
31/05/1998	IMPRESSORA MULTIFUNCIONAL	COMERCIAL	EQUIP. E INSTAL. ESCRITORIO
31/05/1998	JATO DE GRANALHA (C/ JATO TRANSPORTADOR E EXAUSTOR)	PINTURA	EQUIP. E INSTAL. PRODUCAO
24/06/2007	LANCAMENTO CONF RAZAO NF 34	GERAL	EQUIPTO INFORMATICA - CPD
16/07/2007	LANCAMENTO CONF RAZAO NF 38	GERAL	EQUIPTO INFORMATICA - CPD
26/06/2007	LANCAMENTO CONF RAZAO NF 753707	GERAL	EQUIPTO INFORMATICA - CPD

28/11/2002	LANCAMENTO CONFORME RAZAO (AQUISICAO DE TERRENOS)	GERAL	TERRENOS FABRICA TAUBATE
30/09/2004	LANCAMENTO CONFORME RAZAO (BB LEASING)	GERAL	EQUIPTO INFORMATICA - CPD
10/12/1998	LANCAMENTO CONFORME RAZAO (COMPLEMENTO CENTRAL)-1	GERAL	EQUIP. E INSTAL. COMUNICACAO
31/12/2004	LANCAMENTO CONFORME RAZAO (CONSERVACAO)	GERAL	EDIFICIOS FABRICA TAUBATE
28/02/2003	LANCAMENTO CONFORME RAZAO (DUMPER MF 50)	GERAL	DESENVOLVIMENTO NOVOS PRODS
31/07/2003	LANCAMENTO CONFORME RAZAO (DUMPER MF 50)	GERAL	DESENVOLVIMENTO NOVOS PRODS
31/07/2003	LANCAMENTO CONFORME RAZAO (DUMPER MF 50)	GERAL	DESENVOLVIMENTO NOVOS PRODS
31/03/2005	LANCAMENTO CONFORME RAZAO (DUMPER MF 50)	GERAL	DESENVOLVIMENTO NOVOS PRODS
31/12/2002	LANCAMENTO CONFORME RAZAO (IMOBILIZACOES TECNOLOGI	GERAL	IMOBILIZACOES TECNOLOGICAS
31/12/2004	LANCAMENTO CONFORME RAZAO (MAPA ACUMULADO JAN A D	GERAL	DESENVOLVIMENTO NOVOS PRODS
31/12/2002	LANCAMENTO CONFORME RAZAO (MAQUINAS, UTENSILIOS-INC)	GERAL	MAQUINAS UTENS - INC.V.VERDE
31/12/2000	LANCAMENTO CONFORME RAZAO (RECUPERACAO DE CUSTOS)	GERAL	DESENVOLVIMENTO NOVOS PRODS
31/12/2004	LANCAMENTO CONFORME RAZAO (REFORMA APTO- 142)	GERAL	EDIFICIOS APARTAMENTOS
31/12/2004	LANCAMENTO CONFORME RAZAO (REFORMA CABINE-PINTURA)	GERAL	EDIFICIOS FABRICA TAUBATE
31/12/2004	LANCAMENTO CONFORME RAZAO (REFORMA CALHA)	GERAL	EDIFICIOS FABRICA TAUBATE
31/12/2000	LANCAMENTO CONFORME RAZAO (REFORMA REFEITORIO)	GERAL	EDIFICIOS FABRICA TAUBATE
31/12/2003	LANCAMENTO CONFORME RAZAO (TERRENOS MATR-38721)	GERAL	TERRENOS - MATR 38721
31/08/2002	LANCAMENTO CONFORME RAZAO (TRANSF.IMOBILIZACOES EM C	GERAL	EQUIP. E INSTAL. PRODUCAO
30/06/2002	LANCAMENTO CONFORME RAZAO (TRANSF ESTOQUE EM ELAB	GERAL	EQUIP. E INSTAL. PRODUCAO
31/05/2005	LANCAMENTO CONFORME RAZAO (TRANSF. CFE MAPA DE CUS	GERAL	DESENVOLVIMENTO NOVOS PRODS
30/04/2000	LANCAMENTO CONFORME RAZAO (TRANSF ESTOQUE EM ELAB	GERAL	EQUIP. E INSTAL. PRODUCAO
31/12/2004	LANCAMENTO CONFORME RAZAO (TRANSF IMOB. EM CURSO)	GERAL	EQUIP. E INSTAL. PRODUCAO
31/12/2004	LANCAMENTO CONFORME RAZAO (TRANSF IMOB. EM CURSO)	GERAL	EQUIP. E INSTAL. PRODUCAO
31/12/2004	LANCAMENTO CONFORME RAZAO (TRANSF IMOB. EM CURSO)	GERAL	EQUIP. E INSTAL. PRODUCAO
31/12/2004	LANCAMENTO CONFORME RAZAO (TRANSF IMOB. EM CURSO)	GERAL	EQUIP. E INSTAL. PRODUCAO
31/12/2004	LANCAMENTO CONFORME RAZAO (TRANSF IMOB. EM CURSO)	GERAL	EQUIP. E INSTAL. PRODUCAO
31/12/2004	LANCAMENTO CONFORME RAZAO (TRANSF IMOB. EM CUSTO)	GERAL	EQUIP. E INSTAL. PRODUCAO
03/08/2005	LANCAMENTO CONFORME RAZAO NF 1394	GERAL	FERRAMENTAS
01/08/2001	LAVA JATO	PINTURA	EQUIP. E INSTAL. PRODUCAO
23/04/2007	LICENCA DE USO DE COMPUTADOR (SOFTWARE)-ELABORACAO	GERAL	EQUIPTO INFORMATICA - CPD
18/05/2007	LICENCA DE USO DE COMPUTADOR (SOFTWARE)-ELABORACAO	GERAL	EQUIPTO INFORMATICA - CPD
02/08/2007	LICENCA DE USO DE COMPUTADOR (SOFTWARE)-ELABORACAO	GERAL	EQUIPTO INFORMATICA - CPD
24/08/2007	LICENCA DE USO DE COMPUTADOR (SOFTWARE)-ELABORACAO	GERAL	EQUIPTO INFORMATICA - CPD
21/09/2007	LICENCA DE USO DE COMPUTADOR (SOFTWARE)-ELABORACAO	GERAL	EQUIPTO INFORMATICA - CPD
29/09/2006	LICENCA DE USO DO SOFTWARE INVENTOR SERIES 11	GERAL	EQUIPTO INFORMATICA - CPD
19/11/2001	LICENCA OFFICE 2000	GERAL	EQUIP. E INSTAL. ESCRITORIO
19/04/2006	LICENCA XP PROF. MIDIA, LITERATURA	GERAL	EQUIPTO INFORMATICA - CPD
19/04/2006	LICENCA XP PROF. MIDIA, LITERATURA	GERAL	EQUIPTO INFORMATICA - CPD
18/12/2006	LICENCA XP PROF.	GERAL	EQUIPTO INFORMATICA - CPD
18/05/2005	LICENCA, MIDIA, MANUAL WINDOWS XP	GERAL	EQUIPTO INFORMATICA - CPD
18/05/2005	LICENCA, MIDIA, MANUAL WINDOWS XP	GERAL	EQUIPTO INFORMATICA - CPD
18/05/2005	LICENCA, MIDIA, MANUAL WINDOWS XP	GERAL	EQUIPTO INFORMATICA - CPD
18/05/2005	LICENCA, MIDIA, MANUAL WINDOWS XP	GERAL	EQUIPTO INFORMATICA - CPD
25/03/1997	LIXADEIRA ELETRICA	CALDEIRARIA	EQUIP. E INSTAL. PRODUCAO
25/03/1997	LIXADEIRA ELETRICA	CALDEIRARIA	EQUIP. E INSTAL. PRODUCAO
28/08/2006	LIXADEIRA ELETRICA MANUAL	CALDEIRARIA	EQUIP. E INSTAL. PRODUCAO
28/08/2006	LIXADEIRA ELETRICA MANUAL	CALDEIRARIA	EQUIP. E INSTAL. PRODUCAO
28/08/2006	LIXADEIRA ELETRICA MANUAL	CALDEIRARIA	EQUIP. E INSTAL. PRODUCAO
28/08/2006	LIXADEIRA ELETRICA MANUAL	CALDEIRARIA	EQUIP. E INSTAL. PRODUCAO
28/01/2008	LIXADEIRA ELETRICA MANUAL	CALDEIRARIA	EQUIP. E INSTAL. PRODUCAO
28/01/2008	LIXADEIRA ELETRICA MANUAL	CALDEIRARIA	EQUIP. E INSTAL. PRODUCAO
28/01/2008	LIXADEIRA ELETRICA MANUAL	CALDEIRARIA	EQUIP. E INSTAL. PRODUCAO
28/01/2008	LIXADEIRA ELETRICA MANUAL	CALDEIRARIA	EQUIP. E INSTAL. PRODUCAO
28/01/2008	LIXADEIRA ELETRICA MANUAL	CALDEIRARIA	EQUIP. E INSTAL. PRODUCAO
28/01/2008	LIXADEIRA ELETRICA MANUAL	CALDEIRARIA	EQUIP. E INSTAL. PRODUCAO
28/01/2008	LIXADEIRA ELETRICA MANUAL	CALDEIRARIA	EQUIP. E INSTAL. PRODUCAO
28/01/2008	LIXADEIRA ELETRICA MANUAL	CALDEIRARIA	EQUIP. E INSTAL. PRODUCAO
28/08/2006	LIXADEIRA ELETRICO MANUAL	CALDEIRARIA	EQUIP. E INSTAL. PRODUCAO
28/08/2006	LIXADEIRA GLETRICA MANUAL	MONTAGEM FINAL	EQUIP. E INSTAL. PRODUCAO
28/01/2008	LIXADEIRA GLETRICO MANUAL	CALDEIRARIA	EQUIP. E INSTAL. PRODUCAO
14/06/2007	MANDRIL 13 L 3/8X24 (1.5-13MM)	GERAL	FERRAMENTAS
27/08/2002	MAO DE OBRA (CONCERTO TORRE DO TORNO ECN)	GERAL	EQUIP. E INSTAL. PRODUCAO
27/11/2006	MAO DE OBRA (CONCERTO DE MOTOR)	GERAL	EQUIP. E INSTAL. PRODUCAO
27/04/2005	MAO DE OBRA (REFORMA GUINCHO)	GERAL	EQUIP. E INSTAL. PRODUCAO
15/02/1980	MAPOTECA C/ 01 PORTA(S)	TECNICO	EQUIP. E INSTAL. ESCRITORIO
15/02/1980	MAPOTECA C/ 01 PORTA(S)	TECNICO	EQUIP. E INSTAL. ESCRITORIO
19/10/1995	MAPOTECA C/ 01 PORTA(S)	TECNICO	EQUIP. E INSTAL. ESCRITORIO
19/10/1995	MAPOTECA C/ 01 PORTA(S)	TECNICO	EQUIP. E INSTAL. ESCRITORIO
31/05/1998	MAPOTECA C/ 01 PORTA(S)	TECNICO	EQUIP. E INSTAL. ESCRITORIO
31/05/1998	MAPOTECA C/ 01 PORTA(S)	TECNICO	EQUIP. E INSTAL. ESCRITORIO
31/05/1998	MAPOTECA C/ 01 PORTA(S)	TECNICO	EQUIP. E INSTAL. ESCRITORIO
01/01/1972	MAPOTECA DE ACO C/ 05 GAVETA(S)	TECNICO	EQUIP. E INSTAL. ESCRITORIO
29/10/1987	MAPOTECA DE ACO C/ 05 GAVETA(S)	TECNICO	EQUIP. E INSTAL. ESCRITORIO
29/10/1987	MAPOTECA DE ACO C/ 05 GAVETA(S)	TECNICO	EQUIP. E INSTAL. ESCRITORIO
31/05/1998	MAPOTECA DE ACO C/ 05 GAVETA(S)	TECNICO	EQUIP. E INSTAL. ESCRITORIO
31/05/1998	MAPOTECA DE ACO C/ 05 GAVETA(S)	TECNICO	EQUIP. E INSTAL. ESCRITORIO
31/05/1998	MAPOTECA DE ACO C/ 05 GAVETA(S)	TECNICO	EQUIP. E INSTAL. ESCRITORIO
31/05/1998	MAPOTECA DE ACO C/ 05 GAVETA(S)	TECNICO	EQUIP. E INSTAL. ESCRITORIO

31/05/1998	MESA DE MADEIRA REVESTIDA EM FORMICA	TECNICO	EQUIP. E INSTAL. ESCRITORIO
31/05/1998	MESA DE MADEIRA REVESTIDA EM FORMICA C/ 01 GAVETA(S)	ASSISTENCIA TECNICA	EQUIP. E INSTAL. ESCRITORIO
31/05/1998	MESA DE MADEIRA REVESTIDA EM FORMICA C/ 01 GAVETA(S)	ADMINISTRACAO	EQUIP. E INSTAL. ESCRITORIO
31/05/1998	MESA DE MADEIRA REVESTIDA EM FORMICA C/ 01 GAVETA(S)	COMERCIAL	EQUIP. E INSTAL. ESCRITORIO
31/05/1998	MESA DE MADEIRA REVESTIDA EM FORMICA C/ 01 GAVETA(S)	TECNICO	EQUIP. E INSTAL. ESCRITORIO
31/05/1998	MESA DE MADEIRA REVESTIDA EM FORMICA C/ 02 GAVETA(S)	COMERCIAL	EQUIP. E INSTAL. ESCRITORIO
31/05/1998	MESA DE MADEIRA REVESTIDA EM FORMICA C/ 02 GAVETA(S)	COMERCIAL	EQUIP. E INSTAL. ESCRITORIO
31/05/1998	MESA DE MADEIRA REVESTIDA EM FORMICA C/ 02 GAVETA(S)	COMERCIAL	EQUIP. E INSTAL. ESCRITORIO
31/05/1998	MESA DE MADEIRA REVESTIDA EM FORMICA C/ 02 GAVETA(S)	COMERCIAL	EQUIP. E INSTAL. ESCRITORIO
31/05/1998	MESA DE MADEIRA REVESTIDA EM FORMICA C/ 02 GAVETA(S)	COMERCIAL	EQUIP. E INSTAL. ESCRITORIO
21/05/2002	MESA DE MADEIRA REVESTIDA EM FORMICA C/ 03 GAVETA(S)	ADMINISTRACAO	EQUIP. E INSTAL. ESCRITORIO
21/05/2002	MESA DE MADEIRA REVESTIDA EM FORMICA C/ 03 GAVETA(S)	CALDEIRARIA	EQUIP. E INSTAL. ESCRITORIO
21/05/2002	MESA DE MADEIRA REVESTIDA EM FORMICA C/ 03 GAVETA(S)	COMERCIAL	EQUIP. E INSTAL. ESCRITORIO
21/05/2002	MESA DE MADEIRA REVESTIDA EM FORMICA C/ 03 GAVETA(S)	COMERCIAL	EQUIP. E INSTAL. ESCRITORIO
21/05/2002	MESA DE MADEIRA REVESTIDA EM FORMICA C/ 03 GAVETA(S)	COMERCIAL	EQUIP. E INSTAL. ESCRITORIO
21/05/2002	MESA DE MADEIRA REVESTIDA EM FORMICA C/ 03 GAVETA(S)	PCP	EQUIP. E INSTAL. ESCRITORIO
31/05/1998	MESA DE MADEIRA REVESTIDA EM FORMICA C/ 04 GAVETA(S)	ADMINISTRACAO	EQUIP. E INSTAL. ESCRITORIO
31/05/1998	MESA DE MADEIRA REVESTIDA EM FORMICA C/ 04 GAVETA(S)	ALMOXARIFADO	EQUIP. E INSTAL. ESCRITORIO
31/05/1998	MESA DE MADEIRA REVESTIDA EM FORMICA C/ 04 GAVETA(S)	ALMOXARIFADO	EQUIP. E INSTAL. ESCRITORIO
31/05/1998	MESA DE MADEIRA REVESTIDA EM FORMICA C/ 04 GAVETA(S)	COMERCIAL	EQUIP. E INSTAL. ESCRITORIO
31/05/1998	MESA DE MADEIRA REVESTIDA EM FORMICA C/ 04 GAVETA(S)	COMERCIAL	EQUIP. E INSTAL. ESCRITORIO
31/05/1998	MESA DE MADEIRA REVESTIDA EM FORMICA C/ 04 GAVETA(S)	PCP	EQUIP. E INSTAL. ESCRITORIO
31/05/1998	MESA DE MADEIRA REVESTIDA EM FORMICA C/ 04 GAVETA(S)	PREPARACAO	EQUIP. E INSTAL. ESCRITORIO
31/05/1998	MESA DE MADEIRA REVESTIDA EM FORMICA C/ 04 GAVETA(S)	TECNICO	EQUIP. E INSTAL. ESCRITORIO
31/05/1998	MESA DE MADEIRA REVESTIDA EM FORMICA C/ 05 GAVETA(S)	PCP	EQUIP. E INSTAL. ESCRITORIO
29/09/1977	MESA DE MADEIRA REVESTIDA EM FORMICA C/ 06 GAVETA(S)	TECNICO	EQUIP. E INSTAL. ESCRITORIO
31/05/1998	MESA DE MADEIRA REVESTIDA EM FORMICA C/ 06 GAVETA(S)	ADMINISTRACAO	EQUIP. E INSTAL. ESCRITORIO
31/05/1998	MESA DE MADEIRA REVESTIDA EM FORMICA C/ 06 GAVETA(S)	ADMINISTRACAO	EQUIP. E INSTAL. ESCRITORIO
31/05/1998	MESA DE MADEIRA REVESTIDA EM FORMICA C/ 06 GAVETA(S)	ADMINISTRACAO	EQUIP. E INSTAL. ESCRITORIO
31/05/1998	MESA DE MADEIRA REVESTIDA EM FORMICA C/ 06 GAVETA(S)	ALMOXARIFADO	EQUIP. E INSTAL. ESCRITORIO
31/05/1998	MESA DE MADEIRA REVESTIDA EM FORMICA C/ 06 GAVETA(S)	ASSISTENCIA TECNICA	EQUIP. E INSTAL. ESCRITORIO
31/05/1998	MESA DE MADEIRA REVESTIDA EM FORMICA C/ 06 GAVETA(S)	COMERCIAL	EQUIP. E INSTAL. ESCRITORIO
31/05/1998	MESA DE MADEIRA REVESTIDA EM FORMICA C/ 06 GAVETA(S)	COMPRAS	EQUIP. E INSTAL. ESCRITORIO
31/05/1998	MESA DE MADEIRA REVESTIDA EM FORMICA C/ 06 GAVETA(S)	COMPRAS	EQUIP. E INSTAL. ESCRITORIO
31/05/1998	MESA DE MADEIRA REVESTIDA EM FORMICA C/ 06 GAVETA(S)	COMPRAS	EQUIP. E INSTAL. ESCRITORIO
31/05/1998	MESA DE MADEIRA REVESTIDA EM FORMICA C/ 06 GAVETA(S)	CONTABILIDADE	EQUIP. E INSTAL. ESCRITORIO
31/05/1998	MESA DE MADEIRA REVESTIDA EM FORMICA C/ 06 GAVETA(S)	CONTABILIDADE	EQUIP. E INSTAL. ESCRITORIO
31/05/1998	MESA DE MADEIRA REVESTIDA EM FORMICA C/ 06 GAVETA(S)	CONTABILIDADE	EQUIP. E INSTAL. ESCRITORIO
31/05/1998	MESA DE MADEIRA REVESTIDA EM FORMICA C/ 06 GAVETA(S)	CONTABILIDADE	EQUIP. E INSTAL. ESCRITORIO
31/05/1998	MESA DE MADEIRA REVESTIDA EM FORMICA C/ 06 GAVETA(S)	PCP	EQUIP. E INSTAL. ESCRITORIO
31/05/1998	MESA DE MADEIRA REVESTIDA EM FORMICA C/ 06 GAVETA(S)	PCP	EQUIP. E INSTAL. ESCRITORIO
31/05/1998	MESA DE MADEIRA REVESTIDA EM FORMICA C/ 06 GAVETA(S)	PCP	EQUIP. E INSTAL. ESCRITORIO
31/05/1998	MESA DE MADEIRA REVESTIDA EM FORMICA C/ 06 GAVETA(S)	PORTARIA	EQUIP. E INSTAL. ESCRITORIO
31/05/1998	MESA DE MADEIRA REVESTIDA EM FORMICA C/ 06 GAVETA(S)	RELACOES HUMANAS	EQUIP. E INSTAL. ESCRITORIO
31/05/1998	MESA DE MADEIRA REVESTIDA EM FORMICA C/ 06 GAVETA(S)	RELACOES HUMANAS	EQUIP. E INSTAL. ESCRITORIO
31/05/1998	MESA DE MADEIRA REVESTIDA EM FORMICA C/ 06 GAVETA(S)	TECNICO	EQUIP. E INSTAL. ESCRITORIO
31/05/1998	MESA DE MADEIRA REVESTIDA EM FORMICA C/ 06 GAVETA(S)	TECNICO	EQUIP. E INSTAL. ESCRITORIO
31/05/1998	MESA DE MADEIRA REVESTIDA EM FORMICA C/ 06 GAVETA(S)	TECNICO	EQUIP. E INSTAL. ESCRITORIO
31/05/1998	MESA DE MADEIRA REVESTIDA EM FORMICA C/ 06 GAVETA(S)	TECNICO	EQUIP. E INSTAL. ESCRITORIO
31/05/1998	MESA DE MADEIRA REVESTIDA EM FORMICA C/ 06 GAVETA(S)	TECNICO	EQUIP. E INSTAL. ESCRITORIO
31/05/1998	MESA DE MADEIRA REVESTIDA EM FORMICA C/ 06 GAVETA(S)	TECNICO	EQUIP. E INSTAL. ESCRITORIO
31/05/1998	MESA DE MADEIRA REVESTIDA EM FORMICA C/ 06 GAVETA(S)	TECNICO	EQUIP. E INSTAL. ESCRITORIO
31/05/1998	MESA DE MADEIRA REVESTIDA EM FORMICA C/ RODIZIOS	COMERCIAL	EQUIP. E INSTAL. ESCRITORIO
31/05/1998	MESA DE MADEIRA REVESTIDA EM FORMICA C/ RODIZIOS	COMERCIAL	EQUIP. E INSTAL. ESCRITORIO
31/05/1998	MESA DE MADEIRA REVESTIDA EM FORMICA C/ RODIZIOS	COMERCIAL	EQUIP. E INSTAL. ESCRITORIO
31/05/1998	MESA DE MADEIRA REVESTIDA EM FORMICA C/ RODIZIOS	TECNICO	EQUIP. E INSTAL. ESCRITORIO
31/05/1998	MESA DE MADEIRA REVESTIDA EM FORMICA C/ RODIZIOS	TECNICO	EQUIP. E INSTAL. ESCRITORIO
10/02/1978	MESA DE MADEIRA REVESTIDA EM FORMICA P/ TELEFONE	ALMOXARIFADO	EQUIP. E INSTAL. ESCRITORIO
07/03/1978	MESA DE MADEIRA REVESTIDA EM FORMICA P/ TELEFONE	ADMINISTRACAO	EQUIP. E INSTAL. ESCRITORIO
07/06/1977	MESA P/ APARELHO DE FAX	ADMINISTRACAO	EQUIP. E INSTAL. ESCRITORIO
01/02/1972	MESA P/ ESCRITORIO C/ 4 GAVETAS	MONTAGEM FINAL	EQUIP. E INSTAL. ESCRITORIO
01/02/1972	MESA P/ ESCRITORIO C/ 6 GAVETAS	MONTAGEM FINAL	EQUIP. E INSTAL. ESCRITORIO
31/05/1998	MESA P/ IMPRESSORA	CONTABILIDADE	EQUIP. E INSTAL. ESCRITORIO
31/05/1998	MESA P/ IMPRESSORA	PCP	EQUIP. E INSTAL. ESCRITORIO
31/05/1998	MESA P/ MAQUINA DE ESCREVER	ADMINISTRACAO	EQUIP. E INSTAL. ESCRITORIO
20/10/1987	MESA P/ MICROCOMPUTADOR	ADMINISTRACAO	EQUIP. E INSTAL. ESCRITORIO
31/05/1998	MESA P/ MICROCOMPUTADOR	ALMOXARIFADO	EQUIP. E INSTAL. ESCRITORIO
31/05/1998	MESA P/ MICROCOMPUTADOR	COMERCIAL	EQUIP. E INSTAL. ESCRITORIO
31/05/1998	MESA P/ MICROCOMPUTADOR	COMERCIAL	EQUIP. E INSTAL. ESCRITORIO

31/05/1998	MESA P/ MICROCOMPUTADOR	CONTABILIDADE	EQUIP. E INSTAL ESCRITORIO
31/05/1998	MESA P/ MICROCOMPUTADOR	PCP	EQUIP. E INSTAL ESCRITORIO
31/05/1998	MESA P/ MICROCOMPUTADOR	PCP	EQUIP. E INSTAL ESCRITORIO
31/05/1998	MESA P/ MICROCOMPUTADOR	PCP	EQUIP. E INSTAL ESCRITORIO
31/12/1998	MESA P/ REFEITORIO C/ 6 LUGARES	MONTAGEM FINAL	EQUIP. E INSTAL ASSISTENCIAL
01/03/1971	MESA P/ REUNIAO DE MADEIRA REVESTIDA EM FORMICA	ADMINISTRACAO	EQUIP. E INSTAL ESCRITORIO
20/06/1979	MESA P/ REUNIAO DE MADEIRA REVESTIDA EM FORMICA	ASSISTENCIA TECNICA	EQUIP. E INSTAL ESCRITORIO
19/07/1979	MESA P/ REUNIAO DE MADEIRA REVESTIDA EM FORMICA	DIRETORIA ADMINISTRATIVA	EQUIP. E INSTAL ESCRITORIO
26/08/1982	MESA P/ REUNIAO DE MADEIRA REVESTIDA EM FORMICA	TECNICO	EQUIP. E INSTAL ESCRITORIO
24/10/1986	MESA P/ REUNIAO DE MADEIRA REVESTIDA EM FORMICA	DIRETORIA INDUSTRIAL	EQUIP. E INSTAL ESCRITORIO
11/02/1988	MESA P/ REUNIAO DE MADEIRA REVESTIDA EM FORMICA	PCP	EQUIP. E INSTAL ESCRITORIO
24/08/1988	MESA P/ REUNIAO DE MADEIRA REVESTIDA EM FORMICA	COMERCIAL	EQUIP. E INSTAL ESCRITORIO
01/07/1975	MESA P/ REUNIAO DE MADEIRA REVESTIDA EM FORMICA	CONTABILIDADE	EQUIP. E INSTAL ASSISTENCIAL
31/05/1998	MESA P/ REUNIAO DE MADEIRA REVESTIDA EM FORMICA	CONTABILIDADE	EQUIP. E INSTAL ESCRITORIO
31/05/1998	MICROCOMPUTADOR	ADMINISTRACAO	EQUIP. E INSTAL ESCRITORIO
31/05/1998	MICROCOMPUTADOR	ASSISTENCIA TECNICA	EQUIP. E INSTAL ESCRITORIO
31/05/1998	MICROCOMPUTADOR	CONTABILIDADE	EQUIP. E INSTAL ESCRITORIO
02/02/1998	MICROCOMPUTADOR (MONTADO)	PCP	EQUIP. E INSTAL ESCRITORIO
31/05/1998	MICROCOMPUTADOR (MONTADO)	COMERCIAL	EQUIP. E INSTAL ESCRITORIO
31/05/1998	MICROCOMPUTADOR (MONTADO)	COMERCIAL	EQUIP. E INSTAL ESCRITORIO
31/05/1998	MICROCOMPUTADOR (MONTADO)	COMERCIAL	EQUIP. E INSTAL ESCRITORIO
31/05/1998	MICROCOMPUTADOR (MONTADO)	PCP	EQUIP. E INSTAL ESCRITORIO
31/05/1998	MICROCOMPUTADOR (MONTADO)	TECNICO	EQUIP. E INSTAL ESCRITORIO
31/05/1998	MICROCOMPUTADOR (MONTADO)	TECNICO	EQUIP. E INSTAL ESCRITORIO
31/05/1998	MICROCOMPUTADOR (MONTADO)	TECNICO	EQUIP. E INSTAL ESCRITORIO
31/05/1998	MICROCOMPUTADOR (MONTADO)	TECNICO	EQUIP. E INSTAL ESCRITORIO
22/04/2005	MICROCOMPUTADOR (MONTADO)	TECNICO	EQUIP. E INSTAL ESCRITORIO
28/03/2006	MICROCOMPUTADOR (MONTADO)	RELACOES HUMANAS	EQUIP. E INSTAL ESCRITORIO
07/07/2006	MICROCOMPUTADOR (MONTADO)	ADMINISTRACAO	EQUIP. E INSTAL ESCRITORIO
11/08/2006	MICROCOMPUTADOR (MONTADO)	COMPRAS	EQUIP. E INSTAL ESCRITORIO
21/12/2006	MICROCOMPUTADOR (MONTADO)	DIRETORIA ADMINISTRATIVA	EQUIP. E INSTAL ESCRITORIO
20/03/2007	MICROCOMPUTADOR (MONTADO)	ADMINISTRACAO	EQUIP. E INSTAL ESCRITORIO
18/04/2007	MICROCOMPUTADOR (MONTADO)	COMERCIAL	EQUIP. E INSTAL ESCRITORIO
24/07/2007	MICROCOMPUTADOR (MONTADO)	COMERCIAL	EQUIP. E INSTAL ESCRITORIO
22/08/2007	MICROCOMPUTADOR (MONTADO)	ADMINISTRACAO	EQUIP. E INSTAL ESCRITORIO
11/09/2007	MICROCOMPUTADOR (MONTADO)	CONTABILIDADE	EQUIP. E INSTAL ESCRITORIO
11/09/2007	MICROCOMPUTADOR (MONTADO)	CONTABILIDADE	EQUIP. E INSTAL ESCRITORIO
13/12/2007	MICROCOMPUTADOR (MONTADO)	ADMINISTRACAO	EQUIP. E INSTAL ESCRITORIO
04/08/2006	MICROCOMPUTADOR CELERON (MONTADO)	PCP	EQUIP. E INSTAL ESCRITORIO
01/01/2008	MICROCOMPUTADOR CELERON (MONTADO)	ADMINISTRACAO	EQUIP. E INSTAL ESCRITORIO
16/01/2008	MICROCOMPUTADOR CELERON (MONTADO)	ALMOXARIFADO	EQUIP. E INSTAL ESCRITORIO
18/05/2005	MICROCOMPUTADOR CELERON D (MONTADO)	ADMINISTRACAO	EQUIP. E INSTAL ESCRITORIO
12/01/2007	MICROCOMPUTADOR CELERON D (MONTADO)	CONTABILIDADE	EQUIP. E INSTAL ESCRITORIO
18/04/2007	MICROCOMPUTADOR CELERON D (MONTADO)	PCP	EQUIP. E INSTAL ESCRITORIO
09/05/2001	MICROCOMPUTADOR PENTIUM III (MONTADO)	COMERCIAL	EQUIP. E INSTAL ESCRITORIO
31/05/1998	MICROCOMPUTADOR PENTIUM IV 1.7GHZ 512MB HD 40GB	MONTAGEM FINAL	EQUIP. E INSTAL ESCRITORIO
24/07/2006	MICROCOMPUTADOR SERVIDOR	ADMINISTRACAO	EQUIP. E INSTAL ESCRITORIO
22/05/2007	MICROCOMPUTADOR SERVIDOR	ADMINISTRACAO	EQUIP. E INSTAL ESCRITORIO
09/06/1986	MICROMETRO	USINAGEM	FERRAMENTAS
18/06/1986	MICROMETRO	USINAGEM	FERRAMENTAS
18/06/1986	MICROMETRO	USINAGEM	FERRAMENTAS
18/06/1986	MICROMETRO	USINAGEM	FERRAMENTAS
18/06/1986	MICROMETRO	USINAGEM	FERRAMENTAS
18/06/1986	MICROMETRO	USINAGEM	FERRAMENTAS
31/05/1998	MICROMETRO	USINAGEM	EQUIP. E INSTAL PRODUCAO
31/05/1998	MICROMETRO	USINAGEM	EQUIP. E INSTAL PRODUCAO
31/05/1998	MICROMETRO	USINAGEM	EQUIP. E INSTAL PRODUCAO
31/05/1998	MICROMETRO	USINAGEM	EQUIP. E INSTAL PRODUCAO
31/05/1998	MICROMETRO	USINAGEM	EQUIP. E INSTAL PRODUCAO
31/05/1998	MICROMETRO	USINAGEM	FERRAMENTAS
31/05/1998	MICROMETRO	USINAGEM	FERRAMENTAS
31/05/1998	MICROMETRO DE PROFUNDIDADE	USINAGEM	EQUIP. E INSTAL PRODUCAO
31/05/1998	MICROMETRO TABULAR	USINAGEM	EQUIP. E INSTAL PRODUCAO
31/05/1998	MICROMETRO TABULAR	USINAGEM	EQUIP. E INSTAL PRODUCAO
20/04/2000	MODELO C/ 01 CAIXA DE MACHO EM MADEIRA. CONF. DES B7.3	GERAL	FERRAMENTAS
19/07/1999	MODELO C/01 CAIXA DE MACHO EM MADEIRA. CONF. CP.00111-A	GERAL	FERRAMENTAS
19/07/1999	MODELO C/03 CAIXAS DE MACHO EM MADEIRA. CONF. DESP. C	GERAL	FERRAMENTAS
25/08/1988	MODELO DE MADEIRA DES. MP00597A3;MP00602A3;MP00614A3	SOBRAS CONTABEIS	FERRAMENTAS
22/06/1988	MODELO DE MADEIRA DES B-0171-A0 MP.0022-A4;00259-A3;0056	SOBRAS CONTABEIS	FERRAMENTAS

06/10/2006	MOTOR 1.6 L	GERAL	VEICULOS
31/05/1998	MOTOR WEG 0.33 HP660 RPM	MONTAGEM FINAL	EQUIP. E INSTAL. PRODUCAO
31/05/1998	MOUSE	ADMINISTRACAO	EQUIP. E INSTAL. ESCRITORIO
31/05/1998	MOUSE	ADMINISTRACAO	EQUIP. E INSTAL. ESCRITORIO
31/05/1998	MOUSE	ADMINISTRACAO	EQUIP. E INSTAL. ESCRITORIO
18/10/1995	MOVEL P/ BANCADA ELETRICA C/ TAMPO EM FORMICA	SOBRAS CONTABEIS	EQUIP. E INSTAL. ESCRITORIO
06/02/1996	MULTIMETRO MINIPA	MONTAGEM FINAL	FERRAMENTAS
31/05/1998	NOBREAK	ADMINISTRACAO	EQUIP. E INSTAL. ESCRITORIO
25/09/1995	OSCILOSCOPIO	MONTAGEM FINAL	FERRAMENTAS
14/05/2010	PAINEL ELT. COMANDO PONTE ROLANTE	CALDEIRARIA	EQUIP. E INSTAL. ESCRITORIO
19/11/2010	PAINEL ELT. P/ MAQ. CORTE	PREPARACAO	EQUIP. E INSTAL. PRODUCAO
31/05/1998	PANTOGRAFO (MEGATOME 05)	PREPARACAO	EQUIP. E INSTAL. PRODUCAO
31/05/1998	PANTOGRAFO (MEGATOME 05)	PREPARACAO	EQUIP. E INSTAL. PRODUCAO
31/10/1972	PAQUIMETRO	USINAGEM	FERRAMENTAS
17/10/1988	PAQUIMETRO 532-121	SOBRAS CONTABEIS	FERRAMENTAS
30/06/1972	PAQUIMETRO DE PROFUNDIDADE	USINAGEM	FERRAMENTAS
06/07/1987	PAQUIMETRO DE PROFUNDIDADE	USINAGEM	FERRAMENTAS
31/05/1998	PARAFUSADEIRA 200V	MONTAGEM FINAL	FERRAMENTAS
31/05/1998	PARAFUSADEIRA 200V	MONTAGEM FINAL	FERRAMENTAS
08/10/1996	PARAFUSADEIRA ELETRICA	MONTAGEM FINAL	EQUIP. E INSTAL. PRODUCAO
13/08/1996	PECAS DIVERSAS (COSSINETE 3/8 ESQUERDO-BROCA HASTE)	SOBRAS CONTABEIS	FERRAMENTAS
31/05/1998	PILOMETRO TARTARUGA	PREPARACAO	EQUIP. E INSTAL. PRODUCAO
16/04/1984	PISTOLA ESTROBOSCOPICA	ALMOXARIFADO	FERRAMENTAS
31/12/1973	PISTOLA P/ PINTURA C/ BOTIJAO	PINTURA	EQUIP. E INSTAL. PRODUCAO
31/12/1973	PISTOLA P/ PINTURA C/ BOTIJAO	PINTURA	EQUIP. E INSTAL. PRODUCAO
04/01/1974	PISTOLA P/ PINTURA C/ BOTIJAO	PINTURA	EQUIP. E INSTAL. PRODUCAO
13/06/1986	PISTOLA P/ PINTURA C/ BOTIJAO	PINTURA	EQUIP. E INSTAL. PRODUCAO
14/02/2006	PLACA C/ 02 MODELOS E 02 CAIXAS DE MACHO EM MADEIRA P	GERAL	FERRAMENTAS
14/02/2006	PLACA C/ 02 MODELOS E 02 CAIXAS DE MACHO EM MADEIRA P	GERAL	FERRAMENTAS
26/04/1995	PLACAS TROP COM NE2000	SOBRAS CONTABEIS	EQUIP. E INSTAL. ESCRITORIO
26/04/1995	PLACAS TROP COM NE2000	SOBRAS CONTABEIS	EQUIP. E INSTAL. ESCRITORIO
31/05/1998	PLAINA	USINAGEM	FERRAMENTAS
31/05/1998	PLOTTER	TECNICO	EQUIP. E INSTAL. ESCRITORIO
04/09/1998	POLTRONA DE COURVIM	PORTARIA	EQUIP. E INSTAL. ASSISTENCIAL
26/08/1982	POLTRONA FIXA DE COURVIM	PORTARIA	EQUIP. E INSTAL. ESCRITORIO
26/08/1982	POLTRONA GIRATORIA DE COURVIM C/ BRACO(S)	COMERCIAL	EQUIP. E INSTAL. ESCRITORIO
26/08/1982	POLTRONA GIRATORIA DE COURVIM C/ BRACO(S)	COMERCIAL	EQUIP. E INSTAL. ESCRITORIO
26/08/1982	POLTRONA GIRATORIA DE COURVIM C/ BRACO(S)	COMERCIAL	EQUIP. E INSTAL. ESCRITORIO
26/08/1982	POLTRONA GIRATORIA DE COURVIM C/ BRACO(S)	COMERCIAL	EQUIP. E INSTAL. ESCRITORIO
26/08/1982	POLTRONA GIRATORIA DE COURVIM C/ BRACO(S)	COMERCIAL	EQUIP. E INSTAL. ESCRITORIO
26/08/1982	POLTRONA GIRATORIA DE COURVIM C/ BRACO(S)	COMERCIAL	EQUIP. E INSTAL. ESCRITORIO
26/08/1982	POLTRONA GIRATORIA DE COURVIM C/ BRACO(S)	COMERCIAL	EQUIP. E INSTAL. ESCRITORIO
31/05/1998	PONTAS C/ ADAPTADOR E FENDA	MONTAGEM FINAL	FERRAMENTAS
31/05/1998	PONTAS C/ ADAPTADOR E FENDA	MONTAGEM FINAL	FERRAMENTAS
31/05/1998	PONTAS C/ ADAPTADOR E FENDA	MONTAGEM FINAL	FERRAMENTAS
31/05/1998	PONTAS C/ ADAPTADOR E FENDA	MONTAGEM FINAL	FERRAMENTAS
31/05/1998	PONTAS C/ ADAPTADOR E FENDA	MONTAGEM FINAL	FERRAMENTAS
31/05/1998	PONTAS C/ ADAPTADOR E FENDA	MONTAGEM FINAL	FERRAMENTAS
31/05/1998	PONTAS C/ ADAPTADOR E FENDA	MONTAGEM FINAL	FERRAMENTAS
04/01/2012	PONTE ROLANTE	CALDEIRARIA	EQUIP. E INSTAL. ESCRITORIO
01/02/2012	PONTE ROLANTE	CALDEIRARIA	EQUIP. E INSTAL. ESCRITORIO
10/10/1995	PONTE ROLANTE C/ MONOVIA, TALHA E BOTOEIRA	MONTAGEM FINAL	FERRAMENTAS
31/05/1998	PONTE ROLANTE C/ MONOVIA, TALHA E BOTOEIRA	MONTAGEM FINAL	EQUIP. E INSTAL. PRODUCAO
31/12/1972	PONTE ROLANTE C/ MONOVIA, TALHA ELETRICA E BOTOEIRA	PREPARACAO	EQUIP. E INSTAL. PRODUCAO
23/10/1975	PONTE ROLANTE C/ MONOVIA, TALHA ELETRICA E BOTOEIRA	CALDEIRARIA	EQUIP. E INSTAL. PRODUCAO
23/10/1975	PONTE ROLANTE C/ MONOVIA, TALHA ELETRICA E BOTOEIRA	MONTAGEM FINAL	EQUIP. E INSTAL. PRODUCAO
26/09/1978	PONTE ROLANTE C/ MONOVIA, TALHA ELETRICA E BOTOEIRA	PREPARACAO	EQUIP. E INSTAL. PRODUCAO
26/09/1978	PONTE ROLANTE C/ MONOVIA, TALHA ELETRICA E BOTOEIRA	PREPARACAO	EQUIP. E INSTAL. PRODUCAO
17/10/1978	PONTE ROLANTE C/ MONOVIA, TALHA ELETRICA E BOTOEIRA	CALDEIRARIA	EQUIP. E INSTAL. PRODUCAO
17/10/1978	PONTE ROLANTE C/ MONOVIA, TALHA ELETRICA E BOTOEIRA	CALDEIRARIA	EQUIP. E INSTAL. PRODUCAO
17/10/1978	PONTE ROLANTE C/ MONOVIA, TALHA ELETRICA E BOTOEIRA	MONTAGEM FINAL	EQUIP. E INSTAL. PRODUCAO
17/10/1978	PONTE ROLANTE C/ MONOVIA, TALHA ELETRICA E BOTOEIRA	USINAGEM	EQUIP. E INSTAL. PRODUCAO
15/12/1998	PONTE ROLANTE C/ MONOVIA, TALHA ELETRICA E BOTOEIRA	CALDEIRARIA	EQUIP. E INSTAL. PRODUCAO
15/12/1998	PONTE ROLANTE C/ MONOVIA, TALHA ELETRICA E BOTOEIRA	CALDEIRARIA	EQUIP. E INSTAL. PRODUCAO
16/12/1998	PONTE ROLANTE C/ MONOVIA, TALHA ELETRICA E BOTOEIRA	PREPARACAO	EQUIP. E INSTAL. PRODUCAO
31/05/1998	PORTICO MOVEL C/ TALHA ELETRICA E BOTOEIRA	USINAGEM	EQUIP. E INSTAL. PRODUCAO
31/05/1998	PORTICO MOVEL C/ TALHA ELETRICA E BOTOEIRA	USINAGEM	EQUIP. E INSTAL. PRODUCAO
31/05/1998	PORTICO MOVEL C/ TALHA ELETRICA E BOTOEIRA	USINAGEM	EQUIP. E INSTAL. PRODUCAO
31/05/1998	PORTICO MOVEL C/ TALHA ELETRICA E BOTOEIRA	MONTAGEM FINAL	EQUIP. E INSTAL. PRODUCAO
08/12/2011	PORTICO ROLANTE	CALDEIRARIA	EQUIP. E INSTAL. ESCRITORIO
07/07/1978	PRANCHETA P/ DESENHO	MONTAGEM FINAL	EQUIP. E INSTAL. ESCRITORIO
29/03/1978	PRANCHETA P/ DESENHO	MONTAGEM FINAL	EQUIP. E INSTAL. ESCRITORIO
17/12/1985	PRATELEIRA C/ 3 LANCES	MONTAGEM FINAL	EQUIP. E INSTAL. ESCRITORIO
17/12/1985	PRATELEIRA C/ 3 LANCES	MONTAGEM FINAL	EQUIP. E INSTAL. ESCRITORIO
10/02/1978	PRATELEIRA DE ACO 3 VAOS C/ 5 GAVETAS	ADMINISTRACAO	EQUIP. E INSTAL. ESCRITORIO
10/02/1978	PRATELEIRA DE ACO 3 VAOS C/ 5 GAVETAS	ADMINISTRACAO	EQUIP. E INSTAL. ESCRITORIO
10/02/1978	PRATELEIRA DE ACO 3 VAOS C/ 5 GAVETAS	ADMINISTRACAO	EQUIP. E INSTAL. ESCRITORIO
10/02/1978	PRATELEIRA DE ACO 3 VAOS C/ 5 GAVETAS	ADMINISTRACAO	EQUIP. E INSTAL. ESCRITORIO
08/12/2011	PRENSA DOBRADORA	PREPARACAO	EQUIP. E INSTAL. PRODUCAO
31/05/1998	PRENSA HIDRAULICA P/ ROLAMENTO	MONTAGEM FINAL	EQUIP. E INSTAL. PRODUCAO
19/05/2011	PROT. LATERAL P/ VEIC./CATACRA P/ CINTA P/ VEIC.	PINTURA	EQUIP. E INSTAL. PRODUCAO

31/05/1998	PUNÇONADEIRA HIDRAULICA	PREPARACAO	EQUIP E INSTAL PRODUCAO
31/05/1998	PURIFICADOR DE AR	PINTURA	EQUIP E INSTAL ESCRITORIO
31/05/1998	QUADRO MAGNETICO	PCP	EQUIP. E INSTAL PRODUCAO
31/05/1998	RACK DE ACO C/ RODIZIOS	DIRETORIA ADMINISTRATIVA	EQUIP. E INSTAL ESCRITORIO
31/05/1998	RADIO TRANSMISSOR	DIRETORIA INDUSTRIAL	EQUIP. E INSTAL. COMUNICACAO
31/05/1998	RADIO TRANSMISSOR	DIRETORIA INDUSTRIAL	EQUIP. E INSTAL COMUNICACAO
31/05/1998	RADIO TRANSMISSOR	DIRETORIA INDUSTRIAL	EQUIP. E INSTAL. COMUNICACAO
23/09/1998	REFORMA MAO DE OBRA DE MONTAGEM MAQUINA MEGATONE	GERAL	EQUIP. E INSTAL PRODUCAO
06/11/1986	RELOGIO DE PONTO DIGITAL C/ CHAPEIRA P/ 50 CARTOES	RELACOES HUMANAS	EQUIP. E INSTAL ESCRITORIO
19/07/2001	RESERVATORIO DE AR COMPRIMIDO 0,35M3	PINTURA	EQUIP. E INSTAL PRODUCAO
14/06/2007	RETIFICA	USINAGEM	FERRAMENTAS
05/11/2004	RETIFICA MANUAL	MONTAGEM FINAL	EQUIP. E INSTAL. PRODUCAO
31/05/1998	ROTEADOR	ADMINISTRACAO	EQUIP. E INSTAL ESCRITORIO
31/12/1997	SALDO CONFORME RAZAO	GERAL	EDIFICIOS APARTAMENTOS
31/12/1998	SALDO CONFORME RAZAO	GERAL	PATENTE SISTEMA RESFR.OLEO
31/12/1998	SALDO CONFORME RAZAO	GERAL	PATENTE-VALV P/CONTR.FL AGUA
31/12/1998	SALDO CONFORME RAZAO	GERAL	PATENTE-APERF. TANQUE AG BETON
31/12/1998	SALDO CONFORME RAZAO	GERAL	PATENTE-BETONEIRA APERFEICOADA
31/12/1998	SALDO CONFORME RAZAO	GERAL	PATENTE-ELEMENTO FIX.P/LONG
31/12/1998	SALDO CONFORME RAZAO	GERAL	IMOBILIZACOES TECNOLOGICAS
31/12/1998	SALDO CONFORME RAZAO	GERAL	EQUIP. E INSTAL. ENERGIA ELETR
31/12/1998	SALDO CONFORME RAZAO	GERAL	EQUIP. E INSTAL. PRODUCAO
31/12/1998	SALDO CONFORME RAZAO	GERAL	MARCAS
15/07/2010	SECADOR	PREPARACAO	EQUIP. E INSTAL PRODUCAO
31/12/1998	SEQUENCIADOR C/ 07 CAMERAS	PORTARIA	EQUIP. E INSTAL. SEGURANCA
31/05/1998	SERRA	PREPARACAO	EQUIP. E INSTAL PRODUCAO
13/07/2011	SERRA CIRC. DISCO	PREPARACAO	EQUIP. E INSTAL PRODUCAO
10/12/1987	SERRA CIRCULAR	ALMOXARIFADO	FERRAMENTAS
30/10/1978	SERRA CIRCULAR ELETRICA	PREPARACAO	EQUIP. E INSTAL PRODUCAO
30/10/1978	SERRA TICO-TICO	MANUTENCAO	EQUIP. E INSTAL PRODUCAO
31/05/1998	SERRA TICO-TICO	MONTAGEM FINAL	FERRAMENTAS
31/05/1998	SERRA TICO-TICO	MONTAGEM FINAL	FERRAMENTAS
04/08/2006	SISTEMA OPERACIONAL XP PROF. (00045657223851)	GERAL	EQUIPTO INFORMATICA - CPD
11/08/2006	SISTEMA OPERACIONAL XP PROFISSIONAL (0045-648-553-869)	GERAL	EQUIPTO INFORMATICA - CPD
04/09/1998	SOFA C/ 02 LUGARES	DIRETORIA ADMINISTRATIVA	EQUIP. E INSTAL ASSISTENCIAL
31/12/1998	SOFA C/ 02 LUGARES	ADMINISTRACAO	EQUIP. E INSTAL ASSISTENCIAL
27/12/1985	SOFA DE COURVIM C/ 03 LUGARES	PORTARIA	EQUIP. E INSTAL ESCRITORIO
04/09/1998	SOFA DE COURVIM C/ 03 LUGARES	PORTARIA	EQUIP. E INSTAL ASSISTENCIAL
31/12/1973	SOFA DE TECIDO C/ 02 LUGARES	DIRETORIA ADMINISTRATIVA	EQUIP. E INSTAL ESCRITORIO
31/12/1973	SOFA DE TECIDO C/ 03 LUGARES	DIRETORIA ADMINISTRATIVA	EQUIP. E INSTAL ESCRITORIO
31/05/2000	SOFTWARE P/CONTROLE E GERENCIAMENTO DE USINA DE CO	GERAL	IMOBILIZACOES TECNOLOGICAS
31/05/1998	SUBITO	USINAGEM	EQUIP. E INSTAL PRODUCAO
31/05/1998	SUBITO	USINAGEM	EQUIP. E INSTAL PRODUCAO
31/05/1998	SUBITO	USINAGEM	EQUIP. E INSTAL PRODUCAO
31/05/1998	SUBITO	USINAGEM	EQUIP. E INSTAL PRODUCAO
31/05/1998	SUBITO	USINAGEM	EQUIP. E INSTAL PRODUCAO
31/05/1998	SUBITO	USINAGEM	EQUIP. E INSTAL PRODUCAO
31/05/1998	SUBITO	USINAGEM	EQUIP. E INSTAL PRODUCAO
31/05/1998	SUBITO	USINAGEM	EQUIP. E INSTAL PRODUCAO
31/05/1998	SUPORTE DE ACO	CALDEIRARIA	EQUIP. E INSTAL PRODUCAO
31/05/1998	SUPORTE DE ACO (CONJUNTO DE 06 UNIDADES)	CALDEIRARIA	EQUIP. E INSTAL PRODUCAO
31/05/1998	SUPORTE DE ACO P/ BARRA DE FERRO	PREPARACAO	EQUIP. E INSTAL PRODUCAO
31/05/1998	SUPORTE DE ACO P/ PASTA SUSPensa C/ RODIZIOS	COMERCIAL	EQUIP. E INSTAL ESCRITORIO
31/05/1998	SUPORTE DE ACO P/ PECAS (CONJUNTO C/ 10 UNIDADES)	MONTAGEM FINAL	EQUIP. E INSTAL PRODUCAO
31/05/1998	SUPORTE DE ACO P/ TRANSPORTE DE PECA	CALDEIRARIA	EQUIP. E INSTAL PRODUCAO
31/05/1998	SUPORTE METALICO P/ PASTA SUSPensa C/ RODIZIOS	COMERCIAL	EQUIP. E INSTAL ESCRITORIO
31/12/1998	SUPORTE P/ BRACOS	RELACOES HUMANAS	EQUIP. E INSTAL ASSISTENCIAL
31/12/1998	SUPORTE P/ SORO	RELACOES HUMANAS	EQUIP. E INSTAL ASSISTENCIAL
22/06/2009	TALHA	PREPARACAO	EQUIP. E INSTAL PRODUCAO
06/07/2009	TALHA ELETRICA	CALDEIRARIA	EQUIP. E INSTAL ESCRITORIO
23/07/2009	TALHA ELETRICA	CALDEIRARIA	EQUIP. E INSTAL ESCRITORIO
16/09/2009	TALHA ELETRICA	PREPARACAO	EQUIP. E INSTAL PRODUCAO
03/11/2009	TALHA ELETRICA	PREPARACAO	EQUIP. E INSTAL PRODUCAO
10/01/2011	TALHA ELETRICA	PREPARACAO	EQUIP. E INSTAL PRODUCAO
31/05/1998	TECLADO P/ COMPUTADOR	ADMINISTRACAO	EQUIP. E INSTAL ESCRITORIO
31/05/1998	TECLADO P/ COMPUTADOR	ADMINISTRACAO	EQUIP. E INSTAL ESCRITORIO
31/05/1998	TECLADO P/ COMPUTADOR	ADMINISTRACAO	EQUIP. E INSTAL ESCRITORIO
31/05/1998	TECLADO P/ COMPUTADOR	ADMINISTRACAO	EQUIP. E INSTAL ESCRITORIO
01/02/1971	TORNO	USINAGEM	EQUIP. E INSTAL PRODUCAO
31/05/1998	TORNO	USINAGEM	EQUIP. E INSTAL PRODUCAO
31/05/1998	TORNO (CM)	USINAGEM	EQUIP. E INSTAL PRODUCAO

31/05/1972	TORNO HIDRAULICO (4500MM ENTRE PONTES)	MONTAGEM FINAL	FERRAMENTAS
09/04/1986	TORNO MECANICO	USINAGEM	EQUIP. E INSTAL. PRODUCAO
09/04/1986	TORNO MECANICO	USINAGEM	EQUIP. E INSTAL. PRODUCAO
09/06/1986	TORNO MECANICO	USINAGEM	EQUIP. E INSTAL. PRODUCAO
31/12/2004	TORNO MECANICO P/ TAMBOR (DESATIVADO)	CALDEIRARIA	EQUIP. E INSTAL. PRODUCAO
31/07/2005	TRANSFERENCIA DE ESTOQUE (EQUIP DE PRODUCAO)	GERAL	EQUIP. E INSTAL. PRODUCAO
30/09/2005	TRANSFERENCIA DE ESTOQUE (EQUIP DE PRODUCAO)	GERAL	EQUIP. E INSTAL. PRODUCAO
31/07/2005	TRANSFERENCIA DE ESTOQUE (DESENVOLVIMENTO DE NOVOS	GERAL	DESENVOLVIMENTO NOVOS PRODS
31/03/2007	TRANSFERENCIA DE ESTOQUE (EQUIP DE PRODUCAO)	GERAL	EQUIP. E INSTAL. PRODUCAO
30/06/2007	TRANSFERENCIA DE ESTOQUE (EQUIP DE PRODUCAO)	GERAL	EQUIP. E INSTAL. PRODUCAO
31/12/1999	TRANSFERENCIA DE ESTOQUE REF 02 GUINDASTE MOF 75/32 E	GERAL	EQUIP. E INSTAL. PRODUCAO
31/12/1999	TRANSFERENCIA DE ESTOQUE UP GRADE GAB (BETONEIRAS)	GERAL	EQUIP. E INSTAL. PRODUCAO
31/05/1998	TRANSFERENCIA DE IMOBILIZACOES EM CURSO	GERAL	EQUIP. E INSTAL. PRODUCAO
30/06/1998	TRANSFERENCIA DE IMOBILIZACOES EM CURSO	GERAL	EQUIP. E INSTAL. PRODUCAO
31/07/1998	TRANSFERENCIA DE IMOBILIZACOES EM CURSO	GERAL	EQUIP. E INSTAL. PRODUCAO
31/08/1998	TRANSFERENCIA DE IMOBILIZACOES EM CURSO	GERAL	EQUIP. E INSTAL. PRODUCAO
30/09/1998	TRANSFERENCIA DE IMOBILIZACOES EM CURSO	GERAL	EQUIP. E INSTAL. PRODUCAO
31/10/1998	TRANSFERENCIA DE IMOBILIZACOES EM CURSO	GERAL	EQUIP. E INSTAL. PRODUCAO
30/11/1998	TRANSFERENCIA DE IMOBILIZACOES EM CURSO	GERAL	EQUIP. E INSTAL. PRODUCAO
31/12/1998	TRANSFERENCIA DE IMOBILIZACOES EM CURSO	GERAL	EQUIP. E INSTAL. PRODUCAO
31/12/1973	TRANSFORMADOR	CALDEIRARIA	EQUIP. E INSTAL. PRODUCAO
31/12/1973	TRANSFORMADOR POTENCIAL	MANUTENCAO	EQUIP. E INSTAL. PRODUCAO
07/05/1982	TRANSFORMADOR POTENCIAL	MANUTENCAO	EQUIP. E INSTAL. ESCRITORIO
20/08/1986	TRANSFORMADOR TRIFASICO A SECO	MANUTENCAO	EQUIP. E INSTAL. PRODUCAO
20/08/1986	TRANSFORMADOR TRIFASICO A SECO	MANUTENCAO	EQUIP. E INSTAL. PRODUCAO
31/12/1973	UNIDADE HIDRAULICA P/ TESTE DE BOMBAS	MONTAGEM FINAL	EQUIP. E INSTAL. PRODUCAO
31/05/1998	UNIDADE HIDRAULICA P/ TESTE DE MANGUEIRA	MONTAGEM FINAL	EQUIP. E INSTAL. PRODUCAO
31/05/1998	UNIDADE HIDRAULICA P/ TESTE DE VALVULAS	MONTAGEM FINAL	EQUIP. E INSTAL. PRODUCAO
28/09/1995	VARIADOR DE VOLTAGEM	MONTAGEM FINAL	FERRAMENTAS
23/07/2002	VEICULO - PALIO (PLACA-DDH-4873)	PINTURA	VEICULOS
18/12/1998	VEICULO - TRATOR	PINTURA	EQUIP. E INSTAL. PRODUCAO
26/01/1988	VENTILADOR CONTAC 60 CM	SOBRAS CONTABEIS	EQUIP. E INSTAL. ESCRITORIO
22/11/1988	VENTILADOR DE PAREDE C/ 03 VELOCIDADES	PORTARIA	EQUIP. E INSTAL. ESCRITORIO
22/11/1988	VENTILADOR DE PAREDE C/ 03 VELOCIDADES	RELACOES HUMANAS	EQUIP. E INSTAL. ESCRITORIO
22/11/1988	VENTILADOR DE PAREDE C/ 03 VELOCIDADES	RELACOES HUMANAS	EQUIP. E INSTAL. ESCRITORIO
22/12/1976	VENTILADOR DE PEDESTAL	MONTAGEM FINAL	EQUIP. E INSTAL. ESCRITORIO
31/05/1998	VIDEO CASSETE C/ 04 CABECAS	DIRETORIA ADMINISTRATIVA	EQUIP. E INSTAL. ESCRITORIO

11 ANEXO II – LISTA GERAL DE CREDORES

CIBI COMPANHIA INDUSTRIAL BRASILEIRA IMPIANTI											
MATRIZ CNPJ 72.277.932/0001-97											
RELAÇÃO DE CREDORES DERIVADOS DA LEGISLAÇÃO DO TRABALHO OU DECORRENTE DE ACIDENTES DE TRABALHO - CLASSE I											
Nome	CPF	DEPTO	DATA ADMISSÃO	DATA DEMISSÃO	Endereço	Bairro	Município	Estado	CEP	NATUREZA	VALOR
ADAILTON REAVIR CORREA	25694043812	CALDEIRARIA	11/04/2015	29/10/2015	RUA JOSE CANINEO FILHO, 42	GRANJAS PANORAMICAS	TAUBATE	SP	12090430	VERBAS RESCISÓRIAS	10.785,12
ADILSON AFONSO MACHADO	24743148812	PLANEJAMENTO	14/06/2010	29/10/2015	RUA SEBASTIAO CEZARIO DE CARVALHO 100	RESIDENCIAL ESTORIL	TAUBATE	SP	12092721	VERBAS RESCISÓRIAS	10.338,52
ADINALDO ALBERTO	44937512900	PINTURA	01/03/2010	29/01/2016	RUA JULIO PRESTES DE ALBU 186	JARDIM DO SOL	TAUBATE	SP	12070680	VERBAS RESCISÓRIAS	18.794,30
CARLOS ROBERTO P. DOS SANTOS	2745708740	CALDEIRARIA	07/05/2012	29/10/2015	RUA DONA BENTA	JARDIM GURILANDIA	TAUBATE	SP	12071580	VERBAS RESCISÓRIAS	11.126,20
DANIELE MARIA P. DEFAVARI	31782496807	PESSOAL	21/09/2011	16/12/2015	RUA JOAO DIAS MONTEIRO	RESIDENCIAL P MANTIQ	TAUBATE	SP	12040823	VERBAS RESCISÓRIAS	3.924,59
ERICSON WILLIAMS DE LIMA PEREIRA	25879840840	CALDEIRARIA	01/02/2011	27/01/2016	AVENIDA ZE MACACO	JARDIM GURILANDIA	TAUBATÉ	SP	12071360	VERBAS RESCISÓRIAS	10.538,19
JOAO BATISTA RAMOS	74132954820	OP. MAQUINAS	10/07/1985	29/10/2015	RUA GRANADEIRO GUIMARAES 02	QUIRIRIM	TAUBATE	SP	12043380	VERBAS RESCISÓRIAS	27.442,13
JOAO DOS SANTOS	62486012834	CALDEIRARIA	27/01/1986	29/10/2015	RUA IRMAO ALBERNAZ 26	VILA COSTA	TAUBATE	SP	12050190	VERBAS RESCISÓRIAS	29.375,44
JOSE CARLOS R CAMARGO DOS SANTOS	34554409830	PINTURA	04/07/2011	29/10/2015	RUA EUZEBIO VILLARTA, 511	SÃO GONÇALO	TAUBATE	SP	12092160	VERBAS RESCISÓRIAS	10.506,78
JOSE CLAUDIO DA SILVA	27792079813	CONS. LIMPEZA	05/01/2009	29/10/2015	RUA MIGUEL DE SOUZA, 279	ALTO SAO PEDRO	TAUBATE	SP	12082280	VERBAS RESCISÓRIAS	8.774,94
MAURICIO MOREIRA SOUZA	12710493845	CONS. LIMPEZA	02/03/2015	02/03/2016	RUA ANTONIO DE OLIVEIRA VALLE	JARDIM SANTA TEREZA	TAUBATE	SP	12045400	VERBAS RESCISÓRIAS	1.313,28
MESSIAS DOS SANTOS MOREIRA	42088034870	CONS. LIMPEZA	15/03/2016	02/08/2016	Estrada PART SITIO DOS IPES, N.º 44	REGIAO SITIO TANGARA	TAUBATE	SP	12000000	VERBAS RESCISÓRIAS	892,05
PEDRO CRISTIANO VIEIRA DOS SANTOS	19907207810	TECNICOS	05/01/1998	19/02/2016	RUA ANTONIO BENTO ABOLICIONISTA 112	ALTO DO CRISTO	TAUBATE	SP	12100000	VERBAS RESCISÓRIAS	13.048,68
ROBSON NUNES DE OLIVEIRA	49459872115	TECNICOS	05/11/2007	29/10/2015	RUA JOSE MARIA PROSPERO 39 CASA 1	JARDIM DA LUZ	TAUBATE	SP	12052330	VERBAS RESCISÓRIAS	19.850,20
ROBSON SILVA GONCALVES	32561212840	CALDEIRARIA	02/02/2011	29/10/2015	RUA DOUTOR ANTONIO DE OLIVEIRA COSTA 40	PARQUE AEROPORTO	TAUBATE	SP	12051730	VERBAS RESCISÓRIAS	13.480,73
SANDRA REGINA GODOI	25760937871	ADM	31/01/2012	29/10/2015	RDR MANOEL IGNACIO MARCONDES ROMEIRO, 950	VILA RICA	PINDAMONHANGA BA	SP	12422440	VERBAS RESCISÓRIAS	7.160,59
SIDNEI GUERREIRO SIMAO	1911041835	PLANEJAMENTO	04/09/2000	29/10/2015	RUA EDGARD MONTEIRO LOBATO 40	CHAC DO VISCONDE	TAUBATE	SP	12050770	VERBAS RESCISÓRIAS	38.246,37
THAIS RODRIGUES DE CARVALHO	40135164893	CONTABILIDADE	07/06/2013	02/03/2016	RUA PEDRO L BITENCOURT	JARDIM AMALIA	CACAPAVA	SP	12280000	VERBAS RESCISÓRIAS	4.644,58
VALTER PREZOTTO FILHO	34289282881	MONTAGEM	22/02/2010	03/04/2015	RUA DOUTOR GRANADEIRO GUIMARAES 500	QUIRIRIM	TAUBATE	SP	12043380	VERBAS RESCISÓRIAS	2.375,64
WALDIR SILVESTRE	83219218849	MOV. MATERIAIS	07/03/1995	04/02/2016	RUA ALESSIO PONZONI	QUIRIRIM	TAUBATE	SP	12043420	VERBAS RESCISÓRIAS	30.682,39

Nome	CPF	DEPTO	DATA ADMISSÃO	DATA DEMISSÃO	Endereço	Bairro	Município	Estado	CEP	NATUREZA	VALOR
ADAILTON REVAIR CORREA	25694043812	CALDEIRARIA	11/04/2015	29/10/2015	RUA JOSE CANINEO FILHO, 42	GRANJAS PANORAMICAS	TAUBATE	SP	12090430	VERBAS RESCISÓRIAS	2.399,85
ADINALDO ALBERTO	44937512900	PINTURA	01/03/2010	29/01/2016	RUA JULIO PRESTES DE ALBU 186	JARDIM DO SOL	TAUBATE	SP	12070680	VERBAS RESCISÓRIAS	12.529,50
ADRIANO ARAUJO DE OLIVEIRA	26471440871	ALMOX CENTRAL	25/05/1998	03/08/2016	RUA ANDRE CURSINO SANTOS 780	SAO GONCALO	TAUBATE	SP	12090091	VERBAS RESCISÓRIAS	50.569,99
ADRIANO JOSE DA FONSECA ANDRADE	10982974825	DEPTO. TECNICO	02/08/2010	04/08/2016	RUA JORGE VEIGA 179	BELA VISTA	PINDAMONHANGA BA	SP	12412430	VERBAS RESCISÓRIAS	43.901,99
ALESSANDRA PIERROT BIANCHI	22594145831	ADM	22/02/2010	03/08/2016	ALAMEDA RIO CLARO 179 AP 111	BELA VISTA	SAO PAULO	SP	1332010	VERBAS RESCISÓRIAS	76.501,37
ANTONIO ALVES DE OLIVEIRA	97871044834		02/01/2001	13/03/2015	RUA VICENTE CELESTINO 418	JARDIM MOURISCO	TAUBATE	SP	12052000	VERBAS RESCISÓRIAS	9.600,00
DAVES CRISTIANO DE SOUZA	22679988825	ALMOX CENTRAL	22/11/2016	15/08/2016	RUA VIOLANTE CE SIQUEIRA 98	SANTA FE	TAUBATE	SP	12050130	VERBAS RESCISÓRIAS	28.731,39
FABIANO NUNES PINTO	38842511803	AJUDANTES	05/02/2013	03/08/2016	RUA CACILDA FERNANDES LOPES RIBEIRO,200	PARQUE SANTO ANTONIO	TAUBATE	SP	12061280	VERBAS RESCISÓRIAS	17.938,50
FABIO TOMAS TEIXEIRA FRANCISCO BENEDITO VASCONCELLOS	28171784836	OP. MAQUINAS	20/01/2012	08/08/2016	RUA VOLUNTARIO BENEDITO SERGIO,127	CHACARA DO VISCONDE	TAUBATE	SP	12050470	VERBAS RESCISÓRIAS	37.687,00
	32434567894	PINTORES	07/05/2015	03/08/2016	RUA CORONEL ANTONIO ROMEU,71	JARDIM DA LUZ	TAUBATE	SP	12052290	VERBAS RESCISÓRIAS	16.112,00
GIOVANI NOGUEIRA GUSTAVO DOS SANTOS ROBERTO	31164253883	SOLDADORES	23/02/2015	03/08/2016	RUA BENEDITO DURVAL BRUNACIO	CECAP	TAUBATE	SP	12043034	VERBAS RESCISÓRIAS	14.303,77
	36620755801	DEPTO. TECNICO	28/07/2008	04/08/2016	RUA ELIAS BERBARE 90	VILA MARLI	TAUBATE	SP	12060660	VERBAS RESCISÓRIAS	23.824,83
JEANNE JACQUELINE DE SOUZA	24634662	CONTR QUALIDADE	12/05/2011	10/08/2016	RUA RAFAEL CITRO, 93	JARDIM RAFAEL	CACAPAVA	SP	12288470	VERBAS RESCISÓRIAS	24.560,18
JETRO VIEIRA DE ASSIS	7235728876	CALDEIREIROS	09/01/2006	10/08/2016	RUA ALDA GARRIDO 254	JD MOURISCO	TAUBATE	SP	12061316	VERBAS RESCISÓRIAS	45.814,05
JOAO BATISTA RAMOS	74132954820	OP. MAQUINAS	10/07/1985	29/10/2015	RUA GRANADEIRO GUIMARAES 02	QUIRIRIM	TAUBATE	SP	12043380	VERBAS RESCISÓRIAS	5.887,34
JOAO DOS SANTOS	62486012834	CALDEIRARIA	27/01/1986	29/10/2015	RUA IRMAO ALBERNAZ 26	VILA COSTA	TAUBATE	SP	12050190	VERBAS RESCISÓRIAS	8.989,81
JOSE CLAUDIO DA SILVA	27792079813	CONS. LIMPEZA	05/01/2009	29/10/2015	RUA MIGUEL DE SOUZA, 279	ALTO SAO PEDRO	TAUBATE	SP	12082280	VERBAS RESCISÓRIAS	2.727,70
JOSE RAIMUNDO DA C FIGUEIREDO	38612844568	PINTORES	01/02/1999	15/08/2016	RUA FAUSTO PINTO BOTELHO NETO 278	PQ TRES MARIAS	TAUBATE	SP	12081070	VERBAS RESCISÓRIAS	32.713,00
JOSE REINALDO DE ASSIS LEONARDO MOREIRA MARTUCHELLI COSTA	5818901670	OP. MAQUINAS	07/01/2014	04/08/2016	RUA JOSE VICENTE DE BARRROS	PARQUE SANTO ANTONIO	TAUBATE	SP	12061001	VERBAS RESCISÓRIAS	19.530,57
	37827890830	TEC. MECANICOS	02/02/2015	03/08/2016	RUA SANTA LUIZA DE MARILLAC	VILA SAO JOSE	TAUBATE	SP	12070350	VERBAS RESCISÓRIAS	13.908,47
LUIZ AUGUSTO ALVARENGA	29237153813	SOLDADORES	04/02/2013	15/08/2016	RUA CYRO CARLOS DE OLIVEIRA GARCES,135	PARQUE SENHOR DO BON	TAUBATE	SP	12040420	VERBAS RESCISÓRIAS	21.886,78
LUIZ FABIANO DA SILVA LUIZ VANDERLEI DE PAULA BARBOSA	12206910896	PINTORES	03/01/2012	10/08/2016	RUA VOLUNTARIO BENEDITO SERGIO,1198 CSA4	CHACARA VISCONDE	TAUBATE	SP	12053000	VERBAS RESCISÓRIAS	19.711,99
	12201845867	CALDEIREIROS	25/07/2011	17/08/2016	RUA POR DO SOL, 230	QUIRIRIM	TAUBATE	SP	12045000	VERBAS RESCISÓRIAS	20.325,68

Nome	CPF	DEPTO	DATA ADMISSÃO	DATA DEMISSÃO	Endereço	Bairro	Município	Estado	CEP	NATUREZA	VALOR
MARCOS MOREIRA DA SILVA	25289371800	OP. MAQUINAS	12/12/2009	03/08/2016	R MONSINHOR ANTONIO OLINTO P DUTRA 340	ALVARENGA	PINDAMONHANGA BA	SP	12411150	VERBAS RESCISÓRIAS	23.219,09
MARIA ANGEJUCA PEREIRA DA COSTA	25475238847	COMPRAS	01/06/1995	30/07/2016	Av. Amador Bueno da Veiga, 3900 casa 119	Agua Quente	TAUBATE	SP	12062400	VERBAS RESCISÓRIAS	34.647,22
MARIO ARAUJO DE OLIVEIRA JUNIOR	35959008807		03/03/2008	09/12/2014	RUA CAMILO GOMES QUINTANILHA 452	SAO GONÇALO	TAUBATE	SP	12092100	VERBAS RESCISÓRIAS	1.350,00
MESSIAS DOS SANTOS MOREIRA	42088034870	CONS. LIMPEZA	15/03/2016	02/08/2016	Estrada PART SÍTIO DOS IPES, N.º. 44	REGIAO SÍTIO TANGARA	TAUBATE	SP	12000000	VERBAS RESCISÓRIAS	4.460,22
NATHANAEL DANILO ROSANELLI	34887930879	COMERCIAL	17/04/2007	04/08/2016	R PROF JOSE F S DOS SANTOS 595	JARDIM SAO JOSE	CACAPAVA	SP	12280017	VERBAS RESCISÓRIAS	49.349,44
PAULO DOS SANTOS	73828041868	MONTADORES	02/01/2001	10/08/2016	AV VOLUNTARIO B SERGIO 1198 CASA 4	ESTIVA	TAUBATE	SP	12053000	VERBAS RESCISÓRIAS	44.389,20
PAULO MOREIRA DA SILVA PEDRO CRISTIANO VIEIRA DOS SANTOS	41078088087	ASSIST. TECNICA	15/04/2008	02/08/2016	AV FRANCISCO ALVES MOREIRA 60	JD AMALIA	CACAPAVA	SP	12280011	VERBAS RESCISÓRIAS	105.239,54
	19907207810	TECNICOS	05/01/1998	19/02/2016	RUA ANTONIO BENTO ABOLICIONISTA 112	ALTO DO CRISTO	TAUBATE	SP	12100000	VERBAS RESCISÓRIAS	46.525,41
REGINALDO DA SILVA MARCULINO	28759879840	PINTORES	22/02/2011	15/08/2016	RUA AFONSO RAMOS DA SILVA 156	ESPLAN S. TEREZINHA	TAUBATE	SP	12052610	VERBAS RESCISÓRIAS	15.868,70
RENATA GABRIELY MARQUES COELHO	41853198862	COMERCIAL	23/04/2013	04/08/2016	RUA FRANCISCO DE ASSIS PEREIRA	VILA NALY	CACAPAVA	SP	12280094	VERBAS RESCISÓRIAS	15.848,60
ROBSON NUNES DE OLIVEIRA	49459872115	TECNICOS	05/11/2007	29/10/2015	RUA JOSE MARIA PROSPERO 39 CASA 1	JARDIM DA LUZ	TAUBATE	SP	12052330	VERBAS RESCISÓRIAS	6.011,39
ROSIMARA APARECIDA DA SILVA MEDINA	21741318890	SEG TRABALHO	12/01/2009	10/08/2016	RUA VIRGINIA TURCI ZANIN 93	CJ RES QUIRIRIM	TAUBATE	SP	12010010	VERBAS RESCISÓRIAS	36.128,11
SERGIO LEITAO	93712103891	COMERCIAL	11/03/1991	31/08/2016	RUA BERNARDO ALVARENGA 228	JD. PREVIDENCIA	SAO PAULO	SP	5515060	VERBAS RESCISÓRIAS	325.334,90
SIDNEI GUERREIRO SIMAO THAIS RODRIGUES DE CARVALHO	1911041835	PLANEJAMENTO	04/09/2000	29/10/2015	RUA EDGARD MONTEIRO LOBATO 40	CHAC DO VISCONDE	TAUBATE	SP	12050770	VERBAS RESCISÓRIAS	3.781,60
VERONICA FERRARI RENDA NOGUEIRA	40135164893	CONTABILIDADE	07/06/2013	02/03/2016	RUA PEDRO L BITENCOURT RUA AMADEU DOS ANJOS GONCALVES	JARDIM AMALIA	CACAPAVA	SP	12280000	VERBAS RESCISÓRIAS	7.331,88
	33914884843	FINANCEIRO	25/07/2011	12/08/2016		VILLAGE DAS FLORES	CACAPAVA	SP	12297025	VERBAS RESCISÓRIAS	35.008,59
WALDIR SILVESTRE	83219218849	MOV. MATERIAIS	07/03/1995	04/02/2016	RUA ALESSIO PONZONI	QUIRIRIM	TAUBATE	SP	12043420	VERBAS RESCISÓRIAS	18.783,71

TOTAL DOS CREDORES TRABALHISTAS - CLASSE I 1.596.734,46

Este documento é cópia do original, assinado digitalmente por DANIELLE ANILIE CAMBARA LUIA e Tribunal de Justiça do Estado de São Paulo, protocolado em 20/02/2017 às 14:47, sob o número WF171700159319. Para conferir o original, acesse o site https://esaj.tjsp.jus.br/pastadigital/pg/abrirConferenciaDocumento.do, informe o processo 1013649-27.2016.8.26.0625 e código 1FBDD676.

CIBI COMPANHIA INDUSTRIAL BRASILEIRA IMPIANTI

MATRIZ CNPJ 72.277.932/0001-97

RELAÇÃO DE CREDORES COM GARANTIA REAL - CLASSE II

Razão Social	CNPJ	Endereco	Número	Bairro	Município	UF	CEP	Emissão	Vcto	Garantia	VALOR DO CRÉDITO
SAMOGIM ADVOGADOS ASSOCIADOS	09620607000149	RUA SEBASTIAO LINS	179	VILA GUEDES DE AZEVEDO	BAURU	SP	17012340	18/01/2016	30/01/2017	PENHOR MERCANTIL	11.667,00
								18/01/2016	01/03/2017	DOBRADEIRA	11.667,00
								18/01/2016	31/03/2017	HIDRÁULICA - VLR R\$	11.667,00
								18/01/2016	30/04/2017	90.000,00	11.667,00
								18/01/2016	30/05/2017	CALANDRA CNC - VLR R\$	11.667,00
								18/01/2016	29/06/2017	125.000,00	11.667,00
								18/01/2016	29/07/2017	FUDADEIRA CNC	11.667,00
								18/01/2016	28/08/2017	AVENGER - VLR	11.667,00
								18/01/2016	27/09/2017	135.000,00	11.667,00
								18/01/2016	27/10/2017		11.667,00
								18/01/2016	26/11/2017		11.667,00
								18/01/2016	26/12/2017		11.667,00
								18/01/2016	25/01/2018		11.667,00
								18/01/2016	24/02/2018		11.667,00
								18/01/2016	26/03/2018		11.667,00
								18/01/2016	25/04/2018		11.667,00
								18/01/2016	25/05/2018		11.667,00
								18/01/2016	24/06/2018		11.667,00
								18/01/2016	24/07/2018		11.667,00
								18/01/2016	23/08/2018		11.667,00
								18/01/2016	22/09/2018		11.667,00
								18/01/2016	22/10/2018		11.667,00
								18/01/2016	21/11/2018		11.667,00
18/01/2016	21/12/2018		11.667,00								
TOTAL CREDOR COM GARANTIA REAL - CLASSE II										R\$ 350.000,00	280.008,00

Este documento é cópia do original, assinado digitalmente por DANIELLE ANNIE CAMBAUVA e Tribunal de Justiça do Estado de São Paulo, protocolado em 20/02/2017 às 14:47, sob o número WTBT17700159319. Para conferir o original, acesse o site <https://esaj.tjsp.jus.br/pastadigital/pg/abrirConferenciaDocumento.do>, informe o processo 1013649-27.2016.8.26.0625 e código 1FBDD676.

CIBI COMPANHIA INDUSTRIAL BRASILEIRA IMPIANTI

MATRIZ CNPJ 72.277.932/0001-97

RELAÇÃO DE CREDORES QUIROGRAFÁRIOS - CLASSE III

Razão Social	CNPJ	Endereco	Numero	Completo	Bairro	Município	UF	CEP	No documento	Emissão	Vencido	Valor		
ATI BRASIL ARTIGOS TECNICOS INDUSTRIAIS LTDA	03246792000177	R OMILIO MONTEIRO SOARES	260	0	VL FANNY	CURITIBA	PR	81030000	111592	24/07/2015	07/10/2015	5.902,90		
									112539	05/08/2015	19/10/2015	154,31		
									121521	26/01/2016	05/04/2016	319,32		
									122311	11/02/2016	18/04/2016	938,62		
									122810	17/02/2016	30/04/2016	237,60		
									123870	08/03/2016	16/05/2016	1.039,48		
									125380	31/03/2016	11/06/2016	2.240,13		
									126327	18/04/2016	28/06/2016	14.904,00		
									132501	15/08/2016	12/10/2016	1.033,31	R\$	26.769,67
ACOS TREFITA LTDA	01112133000201	R SARGENTO MANOEL CHAGAS	448	0	PQ NOVO MUNDO	SAO PAULO	SP	2179040	90936	24/08/2015	30/09/2015	1.074,85	R\$	1.074,85
ACS AUTOMACAO CONTROLES E SISTEMAS INDUSTRIAIS LTDA	54999438000154	RUA CAPITAO OTAVIO MACHADO - DE 567/568	659	0	CHACARA SANTO ANTONI	SAO PAULO	SP	4718001	40249	05/09/2016	30/09/2016	584,73	R\$	584,73
AIR LIQUIDE BRASIL LTDA	00331788002243	AV AYRTON SENNA DA SILVA	3111	0	CAPUVA	MAUA	SP	9380440	2025	31/08/2016	26/09/2016	50,00	R\$	50,00
ARIBONI FABBRI SCHMIDT E ADVOGADOS ASSOCIADOS	10386433000180	RUA GUARARAPES - DE 1802/1803 AO FIM	0	0	PAULISTA	SAO PAULO	SP	4561004	124990	26/10/2015	26/10/2015	1.896,94		
									127447	06/05/2016	24/05/2016	266,98		
									127738	06/06/2016	22/06/2016	266,98		
									128203	21/07/2016	25/07/2016	266,98	R\$	2.697,88
ASSOCIAÇÃO BRASILEIRA DA IND DE MAQUINAS E EQUIPAMENTOS	46390209000100	AV JABAQUARA	2925 -		JABAQUARA	SÃO PAULO	SP	4045902	0	10/02/2016	10/02/2016	1.459,51		
									0	10/05/2016	10/05/2016	1.459,51		
									0	10/06/2016	10/06/2016	1.459,51		
									0	11/07/2016	11/07/2016	1.459,51		
									0	26/10/2015	25/09/2016	530,17		
									0	26/10/2015	25/10/2016	530,17		
									0	26/10/2015	25/11/2016	530,17		
									0	26/10/2015	25/12/2016	530,17		
									134517	10/08/2014	10/08/2016	1.583,57		
									0	26/10/2015	25/05/2016	530,17		
									0	26/10/2015	25/06/2016	530,17		
									0	26/10/2015	25/07/2016	530,17		
									0	26/10/2015	25/08/2016	530,17	R\$	11.662,97
ASSOCIAÇÃO BRASILEIRA DE FABRICANTES DE TUBOS E CONCRETOS	4833684000163	Av. Torres de Oliveira	76 -		JAGUARÉ	SÃO PAULO	SP	5347902	1980	10/07/2013	10/04/2014	1.980,00		
									1980	10/07/2013	10/05/2014	1.980,00		
									1980	10/07/2013	10/06/2014	1.980,00		
									1980	05/08/2014	10/11/2014	1.980,00		
									1980	05/08/2014	10/12/2014	1.980,00		
									1980	05/08/2014	10/01/2015	1.980,00	R\$	11.880,00
BOMBEAR COMERCIAL LTDA	2394079000108	RUA PADRE LUIZ	1021	0	CENTRO	BELO HORIZONTE	MG	35625000	20154	19/06/2015	20/06/2015	19.040,13		
									20155	19/06/2015	20/06/2015	4.692,91		
									20156	19/06/2015	20/06/2015	2.270,47		
									20157	19/06/2015	20/06/2015	4.826,99		
									20158	05/08/2015	20/08/2015	3.083,92	R\$	33.914,42
BUDSON COMISSARIA DE DESPACHOS LTDA	08606415000115	RUA JOSE FONSECA LIMA	72 -		PARQUE RESIDENCIAL A	SAO JOSE DOS CAMPOS	SP	12246291	4413	18/07/2016	23/07/2016	506,79		
									30716	18/07/2016	23/07/2016	0,01		
									110316	29/03/2016	05/04/2016	671,56		
									180216	29/03/2016	05/04/2016	457,30	R\$	1.635,66
CALIFORNIA AÇOS FINOS LTDA	56389562000123	AVENIDA HENRY FORD	2055		PARQUE DA MOOCA	SAO PAULO	SP	3109001	6745	05/05/2016	18/07/2016	2.410,80		
									6745	05/05/2016	25/07/2016	2.410,80		
									6845	18/05/2016	16/08/2016	2.411,93		
									7046	28/06/2016	18/08/2016	2.291,52		
									7046	28/06/2016	25/08/2016	2.291,52		
									7046	28/06/2016	01/09/2016	2.291,52		
									7046	28/06/2016	08/09/2016	2.291,52		
									7046	28/06/2016	15/09/2016	2.291,52		
									7046	28/06/2016	22/09/2016	2.291,52		
									7128	15/07/2016	17/08/2016	2.291,52		
									7128	15/07/2016	24/08/2016	2.291,52		
									7128	15/07/2016	31/08/2016	2.291,52		
									7128	15/07/2016	07/09/2016	2.291,52		
									7128	15/07/2016	14/09/2016	2.291,52		
									7128	15/07/2016	21/09/2016	2.291,52		
									7128	15/07/2016	28/09/2016	2.291,52		
									7128	15/07/2016	05/10/2016	2.291,52		
									7128	15/07/2016	12/10/2016	2.291,52	R\$	41.606,33

Este documento é cópia do original, assinado digitalmente por DANIELLE ANNIE CAMBAUVA e Tribunal de Justiça do Estado de São Paulo, protocolado em 20/02/2017 às 14:47, sob o número WTBT17700159319. Para conferir o original, acesse o site https://esaj.tjsp.jus.br/pastadigital/pg/abrirConferenciaDocumento.do, informe o processo 1013649-27.2016.8.26.0625 e código 1FBD676.

Razão Social	CNPJ	Endereco	Numero	Completo	Bairro	Município	UF	CEP	No documen	Emissão	Vencto.	Valor										
CONTECH IND E COM DE EQPTO ELETRONICOS LTDA	03206164000168	AV DR LINO DE MORAES LEME	1094	0	VL PAULISTA	SAO PAULO	SP	4360000	19962	17/12/2015	15/02/2016	1.207,50										
									20023	19/01/2016	14/02/2016	1.290,00	R\$ 2.497,50									
DE BIASI CONSULTORIA TRIBUTARIA SS	07397767000145	RUA DOUTOR ALCEU DE CAMPOS	46	CJ 72	VILA NOVA CONCEICAO	SAO PAULO	SP	4544000	2020	06/07/2016	15/07/2016	238,38	R\$ 238,38									
DITUFER DISTRIBUIDORA DE TUBOS FERRO E ACO LTDA	62626874000106	AV HENRY FORD	1950	0	VL PRUDENTE	SAO PAULO	SP	3109001	0	14/03/2016	31/08/2016	2.345,36										
									0	14/03/2016	30/06/2016	2.345,33										
									0	14/03/2016	29/07/2016	2.345,33	R\$ 7.036,02									
EADI TAUBATE LTDA	03781767000193	AV ROBERTO BERTOLETTI	1001	0	A	PIRACANGAGU TAUBATE	SP	12042045	22388	05/09/2016	10/09/2016	529,20										
									22389	05/09/2016	10/09/2016	245,26										
									22390	05/09/2016	10/09/2016	971,05										
									22391	05/09/2016	10/09/2016	245,27										
									22392	05/09/2016	10/09/2016	317,87										
									22393	05/09/2016	10/09/2016	70,53										
									22394	05/09/2016	10/09/2016	588,58	R\$ 2.967,76									
ELETRO BUSCARIOLI LTDA	51687713000106	R SAO LEOPOLDO	259	COMPL	BELENZINHO	SAO PAULO	SP	3055000	83453	03/08/2016	06/09/2016	8.948,39										
									83453	03/08/2016	13/09/2016	8.948,39	R\$ 17.896,78									
EPLAN BRASIL LTDA	02307513000175	RUA MAJOR CARLOS DEL PRETE	1775	0	CENTRO	SAO CAETANO DO	SP	9530000	2944	02/08/2016	12/10/2016	131,17										
									2944	02/08/2016	12/11/2016	131,17										
									2944	02/08/2016	12/12/2016	131,17										
									2944	02/08/2016	12/01/2017	131,17										
									2944	02/08/2016	12/02/2017	131,17										
									2944	02/08/2016	12/03/2017	131,17										
									2944	02/08/2016	12/04/2017	131,17										
									2944	02/08/2016	12/05/2017	131,17										
									2944	02/08/2016	12/06/2017	131,17										
									2944	02/08/2016	12/07/2017	131,17	R\$ 1.311,70									
									EXPRESSO JUNDIAI LOGISTICA E TRANSPORTE	50935436003247	AVENIDA INDEPENDENCIA	2150	0	BAIRRO DO EDEN	SOROCABA	SP	18087101	144460	18/07/2016	31/07/2016	85,80	
2667402	18/07/2016	31/07/2016	88,44																			
286345	18/07/2016	24/07/2016	94,17	R\$ 268,41																		
GERDAU ACOS FINOS LONGOS S.A.	07358761019854	RUA CARAVELAS	0	0	JARDIM VALE DO SOL	SAO JOSE DOS CAMPOS	SP	12238170	0	30/09/2015	06/02/2016	1.524,55										
									0	30/09/2015	07/03/2016	1.524,55										
									0	30/09/2015	06/04/2016	1.524,55										
									0	30/09/2015	06/05/2016	1.524,55										
									0	30/09/2015	05/06/2016	1.524,55										
									0	30/09/2015	05/07/2016	1.524,55	R\$ 9.147,30									
GERDAU ACOS LONGOS S.A	07358761026125	AVENIDA DOM PEDRO I	5595	0	JARDIM BARONESA	TAUBATE	SP	12091000	0	30/09/2015	06/02/2016	14.899,36										
									0	30/09/2015	06/02/2016	5.999,29										
									0	30/09/2015	07/03/2016	14.899,36										
									0	30/09/2015	07/03/2016	5.999,29										
									0	30/09/2015	06/04/2016	14.899,36										
									0	30/09/2015	06/04/2016	5.999,29										
									0	30/09/2015	06/05/2016	14.899,36										
									0	30/09/2015	06/05/2016	5.999,29										
									0	30/09/2015	05/06/2016	14.899,36										
									0	30/09/2015	05/06/2016	5.999,29										
									0	30/09/2015	05/07/2016	14.899,38										
									0	30/09/2015	05/07/2016	5.999,27	R\$ 125.391,90									
									GR S/A	02905110000128	R TUTOIA	119	0	VL MARIANA	SAO PAULO	SP	4007000	0	30/06/2015	30/03/2016	1.476,69	
																		0	30/06/2015	30/03/2016	9.711,24	
0	30/06/2015	30/08/2015	5.000,00																			
0	30/06/2015	30/09/2015	1.476,69																			
0	30/06/2015	30/09/2015	9.711,24																			
0	30/06/2015	30/10/2015	1.476,69																			
0	30/06/2015	30/10/2015	9.711,24																			
0	30/06/2015	30/11/2015	1.476,69																			
0	30/06/2015	30/11/2015	9.711,24																			
0	30/06/2015	30/12/2015	1.476,69																			
0	30/06/2015	30/12/2015	9.711,24																			
0	30/06/2015	30/01/2016	1.476,69																			
0	30/06/2015	30/01/2016	9.711,24																			
0	30/06/2015	29/02/2016	1.476,69																			
0	30/06/2015	29/02/2016	9.711,24	R\$ 83.315,51																		
GUARDA MIRIM DE TAUBATE	72304470000150	RUA MARECHAL ARTHUR DA COSTA E	1065	0	CENTRO	TAUBATE	SP	12010490										60616	08/06/2016	20/06/2016	4.075,45	
																		112315	23/11/2015	07/12/2015	1.906,07	
									230516	25/05/2016	06/06/2016	2.862,92										
									231115	23/11/2015	07/12/2015	1.576,00	R\$ 10.420,44									

Este documento é cópia do original, assinado digitalmente por DANIELLE ANNIE CAMBAUVA e Tribunal de Justiça do Estado de São Paulo, protocolado em 20/02/2017 às 14:47, sob o número WTBT17700159319. Para conferir o original, acesse o site https://esaj.tjsp.jus.br/pastadigital/pg/abrirConferenciaDocumento.do, informe o processo 1013649-27.2016.8.26.0625 e código 1FBD676.

Razão Social										No	Emissão	Vencido	Valor
ICIP SPA										DI	25/01/2013	26/03/2013	130.242,50
										DI	25/01/2013	26/03/2013	3.369,85
										DI	17/05/2013	16/07/2013	62.985,63
										DI	30/07/2013	28/09/2013	254.162,51
										DI	30/07/2013	28/09/2013	51.098,20
										DI	27/08/2013	26/10/2013	43.072,11
										DI	27/08/2013	26/10/2013	54.833,29
										DI	22/11/2013	21/01/2014	115.293,72
										DI	22/11/2013	21/01/2014	10.333,53
										DI	22/11/2013	21/01/2014	7.465,79
										DI	11/12/2013	09/02/2014	24.119,62
										DI	13/01/2014	14/03/2014	62.086,08
										DI	20/02/2014	21/04/2014	26.978,58
										DI	20/02/2014	21/04/2014	15.535,43
										DI	20/02/2014	21/04/2014	48.792,58
										DI	26/03/2014	25/05/2014	23.263,61
										DI	26/03/2014	25/05/2014	41.793,04
										DI	02/04/2014	01/06/2014	7.108,97
										DI	29/04/2014	28/06/2014	15.535,43
										DI	29/04/2014	28/06/2014	1.657,84
										DI	29/04/2014	28/06/2014	1.354,09
										DI	29/04/2014	28/06/2014	3.247,98
										DI	28/05/2014	27/07/2014	42.055,08
										DI	17/07/2014	15/09/2014	3.109,28
										DI	30/07/2014	28/09/2014	26.978,58
										DI	11/08/2014	10/10/2014	2.869,57
										DI	27/08/2014	26/10/2014	41.440,98
										DI	27/08/2014	26/10/2014	37.966,46
										DI	03/09/2014	02/11/2014	27.103,37
										DI	12/09/2014	11/11/2014	13.701,92
										DI	17/09/2014	16/11/2014	4.276,36
										DI	26/09/2014	25/11/2014	26.636,03
										DI	26/09/2014	25/11/2014	37.584,39
										DI	26/09/2014	25/11/2014	17.786,14
										DI	06/10/2014	05/12/2014	2.964,36
										DI	13/10/2014	12/12/2014	106.708,07
										DI	04/11/2014	03/01/2015	2.529,58
										DI	04/11/2014	03/01/2015	457,46
										DI	04/11/2014	03/01/2015	1.781,54
										DI	19/11/2014	18/01/2015	1.024,72
										DI	19/11/2014	18/01/2015	18.998,23
										DI	26/11/2014	25/01/2015	1.688,59
										DI	26/11/2014	25/01/2015	948,59
										DI	26/11/2014	25/01/2015	11.245,53
										DI	26/11/2014	25/01/2015	1.791,42
										DI	26/11/2014	25/01/2015	9.990,98
										DI	02/12/2014	31/01/2015	38.866,01
										DI	18/12/2014	16/02/2015	4.504,36
										DI	28/01/2015	29/03/2015	6.660,65
										DI	28/01/2015	29/03/2015	37.584,39
										DI	28/01/2015	29/03/2015	15.535,43
										DI	02/02/2015	03/04/2015	18.829,16
										DI	02/02/2015	03/04/2015	439.164,00
										DI	11/02/2015	12/04/2015	325,71
										DI	25/02/2015	26/04/2015	764,88
										DI	25/02/2015	26/04/2015	4.453,85
										DI	25/02/2015	26/04/2015	887,84
										DI	05/03/2015	04/05/2015	632,40

Este documento é cópia do original, assinado digitalmente por DANIELLE ANNIE CAMBALUVA e Tribunal de Justiça do Estado de São Paulo, protocolado em 20/02/2017 às 14:47, sob o número WFBI177601503179. Para conferir o original, acesse o site <https://esaj.tjsp.jus.br/pastadigital/pg/abrirConferenciaDocumento.do>, informe o processo 1013649-27.2016.8.26.0625 e código 1FBD676.

Razão Social	CNPJ	Endereco	Numero	Comple	Bairro	Município	UF	CEP	No	Emissão	Venc.to.	Valor	
									DI	19/03/2015	18/05/2015	24.119,62	
									DI	19/03/2015	18/05/2015	417,21	
									DI	24/04/2015	23/06/2015	9.008,72	
									DI	24/04/2015	23/06/2015	2.369,66	
									DI	24/04/2015	23/06/2015	37.584,39	
									DI	24/04/2015	23/06/2015	5.812,34	
									DI	24/04/2015	23/06/2015	1.775,69	
									DI	28/04/2015	27/06/2015	26.636,03	
									DI	26/05/2015	25/07/2015	15.614,48	
									DI	29/05/2015	28/07/2015	3.662,63	
									DI	29/05/2015	28/07/2015	1.633,69	
									DI	29/05/2015	28/07/2015	39.434,37	
									DI	29/05/2015	28/07/2015	2.049,43	
									DI	08/06/2015	07/08/2015	1.818,87	
									DI	08/06/2015	07/08/2015	1.256,01	
									DI	08/06/2015	07/08/2015	3.888,80	
									DI	23/06/2015	22/08/2015	4.797,13	
									DI	23/06/2015	22/08/2015	4.739,31	
									DI	23/06/2015	22/08/2015	3.011,57	
									DI	23/06/2015	22/08/2015	2.052,36	
									DI	24/06/2015	23/08/2015	1.422,89	
									DI	03/07/2015	01/09/2015	156.635,16	
									DI	15/07/2015	13/09/2015	3.510,38	
									DI	20/07/2015	18/09/2015	3.267,38	
									DI	20/07/2015	18/09/2015	3.425,48	
									DI	30/07/2015	28/09/2015	10.188,60	
									DI	13/08/2015	12/10/2015	4.453,85	
									DI	16/09/2015	15/11/2015	2.312,20	
									DI	21/09/2015	20/11/2015	822,70	
									DI	27/10/2015	26/12/2015	816,85	
									DI	27/10/2015	26/12/2015	993,97	
									DI	02/12/2015	31/01/2016	15.614,48	
									DI	05/01/2016	05/03/2016	6.349,58	
									DI	07/01/2016	07/03/2016	1.537,07	
									DI	07/01/2016	07/03/2016	15.614,48	
									DI	25/01/2016	25/03/2016	31.228,95	
									DI	07/03/2016	06/05/2016	15.614,48	
									DI	09/03/2016	08/05/2016	7.904,22	
									DI	01/04/2016	31/05/2016	6.848,40	
									DI	27/04/2016	26/06/2016	15.614,48	
									DI	28/04/2016	27/06/2016	1.537,07	
									DI	28/04/2016	27/06/2016	816,85	
									DI	03/05/2016	02/07/2016	15.614,48	
									DI	14/06/2016	13/08/2016	816,85	
									DI	14/06/2016	13/08/2016	3.765,83	
									DI	14/06/2016	13/08/2016	25.819,18	
									DI	05/07/2016	03/09/2016	10.188,60	
									DI	04/08/2016	03/10/2016	106.708,07	
									DI	29/08/2016	28/10/2016	5.648,75	
									DI	30/08/2016	29/10/2016	27.865,69	
									Empréstim	30/09/2013	30/09/2016	972.947,31	R\$ 3.681.762,83

Este documento é cópia do original, assinado digitalmente por DANIELLE ANINE CAMBAUVA e Tribunal de Justiça do Estado de São Paulo, protocolado em 20/02/2017 às 14:47, sob o número WTBT17700159319. Para conferir o original, acesse o site <https://esaj.tjsp.jus.br/pastadigital/pg/abrirConferenciaDocumento.do>, informe o processo 1013649-27.2016.8.26.0625 e código 1FBD676.

Razão Social	CNPJ	Endereco	Numero	Complem	Bairro	Município	UF	CEP	No documento	Emissão	Vencido.	Valor	
INSTITUTO BRAS DO MEIO	03659166002407	AL TIETE	637	0	CERQUEIRA CESAR	SÃO PAULO	SP	1417020	92748	31/03/2016	07/07/2016	927,48	R\$ 927,48
INSTITUTO DE PESOS E	61924981000158	RUA SANTA CRUZ	1922 -		VILA GUMERCINDO	SÃO PAULO	SP	4122002	132053	12/05/2016	16/05/2016	1.320,53	R\$ 1.320,53
JURESA INDUSTRIAL DE FERRO	60887239001048	ROD DOM GABRIEL P	SN	KM 83,4	PINHAL	CABREUVA	SP	13315000	48593	04/09/2015	18/10/2015	1.782,27	
									48593	04/09/2015	02/11/2015	1.782,80	
									48594	04/09/2015	18/10/2015	1.673,82	
									48594	04/09/2015	02/11/2015	1.674,32	
									48595	04/09/2015	18/10/2015	2.455,17	
									48595	04/09/2015	02/11/2015	2.455,91	
									48596	04/09/2015	18/10/2015	588,46	
									48596	04/09/2015	02/11/2015	588,63	R\$ 13.001,38
LADDER AUTOMAÇÃO	66886144000103	AVENIDA LEMOS	415	0	OLIMPICO	SAO CAETANO DO	SP	9540500	89039	10/09/2015	29/09/2015	3.999,74	R\$ 3.999,74
LOBO & DE RIZZO SOCIEDADE	08091767000185	AVENIDA BRIGADEIRO	3900 3ª ANDAR		ITAIM BIBI	SÃO PAULO	SP	4538132	44757	20/04/2016	13/05/2016	3.003,23	
									45398	25/05/2016	13/06/2016	1.877,00	
									45412	25/05/2016	13/06/2016	1.651,74	
									46224	30/06/2016	13/07/2016	1.877,00	
									46307	30/06/2016	13/07/2016	5.402,60	
									46747	19/07/2016	13/08/2016	7.088,77	
									47648	23/08/2016	16/09/2016	5.815,56	
									0	10/02/2016	25/06/2016	3.073,31	
									0	10/02/2016	25/07/2016	3.073,32	R\$ 32.862,53
MACO EQUIPAMENTOS PARA	06933178000171	R PROFESSORA	163 -		JARDIM	TAUBATE	SP	12091050	5730	19/01/2015	18/02/2015	1.783,92	
									ND 01/15	31/01/2015	15/02/2015	140.000,00	
									5799	06/02/2015	07/03/2015	496,60	
									ND 02/15	28/02/2015	15/03/2015	228.000,00	
									5893	11/03/2015	09/04/2015	1.426,58	
									5935	24/03/2015	22/04/2015	2.120,03	
									5973	12/12/2013	12/12/2014	8.229,22	
									5986	07/04/2015	03/05/2015	320,17	
									6023	23/04/2015	22/05/2015	5.229,08	
									6069	12/05/2015	06/06/2015	1.050,12	
									6083	13/05/2015	11/06/2015	1.095,48	
									6086	13/05/2015	12/06/2015	1.050,12	
									6135	29/05/2015	28/06/2015	1.772,80	
									6183	11/06/2015	11/07/2015	374,52	
									ND 03/15	30/06/2015	15/07/2015	52.012,22	
									6299	20/07/2015	19/08/2015	44,72	
									6358	10/08/2015	09/09/2015	377,08	
									ND 04/15	30/09/2015	15/10/2015	200.595,64	
									6522	06/10/2015	05/10/2015	2.109,49	
									ND 05/15	31/10/2015	15/11/2015	101.803,67	
									ND 06/15	30/11/2015	15/12/2015	140.158,22	
									6676	15/12/2015	14/01/2016	112,00	
									6700	23/12/2015	29/12/2015	1.003,20	
									ND 07/15	31/12/2015	15/01/2016	95.306,55	
									6743	22/01/2016	21/02/2016	744,80	
									ND 01/16	31/01/2016	15/02/2016	67.000,00	
									6821	09/03/2016	08/04/2016	1.240,36	
									6869	06/04/2016	06/05/2016	1.089,00	
									ND 02/16	30/04/2016	15/05/2016	109.739,75	
									6887	19/05/2016	19/05/2016	8.930,07	
Razão Social	CNPJ	Endereco	Numero	Complem	Bairro	Município	UF	CEP	No documento	Emissão	Vencido.	Valor	
									6931	06/05/2016	05/06/2016	828,94	
									ND 03/16	31/05/2016	15/06/2016	61.953,87	
									6991	06/06/2016	06/07/2016	411,42	
									7011	16/06/2016	16/07/2016	2.311,08	
									7017	28/06/2016	21/07/2016	1.121,58	
									7030	30/06/2016	30/07/2016	4.135,91	
									ND 04/16	30/06/2016	15/07/2016	61.953,87	
									ND 05/16	31/07/2016	15/08/2016	105.166,88	
									ND 06/16	25/08/2016	09/09/2016	119.186,73	R\$ 1.532.285,69

Este documento é cópia do original, assinado digitalmente por DANIELLE ANNIE CAMBAUVA e Tribunal de Justiça do Estado de São Paulo, protocolado em 20/02/2017 às 14:47, sob o número WTBT17700159319. Para conferir o original, acesse o site <https://esaj.tjsp.jus.br/pastadigital/pg/abrirConferenciaDocumento.do>, informe o processo 1013649-27.2016.8.26.0625 e código 1FBD676

Razão Social	CNPJ	Endereco	Numero	Complm	Bairro	Município	UF	CEP	No documento	Emissão	Vencto.	Valor
MAURIZIO BIANCHI	87640058872	AV TIRADENTES	168	AP 92	JD DAS NAÇÕES	TAUBATÉ	SP	12030180	CONTRATO DE	20/08/2016	25/08/2016	R\$ 47.695,33
METAL FAS COMERCIO DE ACOS	50285667000156	RUA SERRA DE	2758		0 TATUAPE	SAO PAULO	SP	3417000	23117	15/09/2015	12/10/2015	R\$ 4.691,67
									23117	15/09/2015	21/10/2015	R\$ 4.691,66
									23117	15/09/2015	31/10/2015	R\$ 4.691,66
									23117	15/09/2015	10/11/2015	R\$ 4.691,66
METALURGICA VARZEA	04852528000220	ROD EDGAR MAXIMO	SN	KM 68	MARACANA	JARINU	SP	13240000	64804	21/06/2016	25/07/2016	R\$ 391,85
NIKKEYPAR COMERCIAL LTDA	01488575000168	AVENIDA JOAO BATISTA	439	A	JARDIM PARAISO	SAO JOSE DOS	SP	12235200	405602	17/06/2016	21/07/2016	R\$ 1.125,99
POLICLIN SAUDE S/A	04202013000366	AVENIDA CHARLES	1400		0 VILA EDMUNDO	TAUBATE	SP	12040000	7214	11/08/2015	28/08/2015	R\$ 115,11
									6155	05/03/2015	26/09/2015	R\$ 15.446,76
									7214	05/08/2015	28/08/2015	R\$ 4.438,36
									7339	20/08/2015	10/09/2015	R\$ 817,17
									7453	02/09/2015	10/09/2015	R\$ 18.532,74
									7576	05/10/2015	10/10/2015	R\$ 881,26
									7810	14/10/2015	30/10/2015	R\$ 2.443,27
									7817	23/10/2015	10/11/2015	R\$ 897,29
									35542	10/07/2015	30/09/2015	R\$ 2.303,20
POLYTUBOS PRODUTOS	01666047000151	AVENIDA JUSTINO DE	326		0 CIDADE	GUARULHOS	SP	7222000	67109	29/08/2016	30/09/2016	R\$ 698,37
PROAUTO PRODUTOS DE	68912740000138	RUA CRUZ E SOUZA	77		0 VILA ARRUDA	SOROCABA	SP	18013240	104288	02/07/2013	31/07/2013	R\$ 330,00
PROTERM PROJETOS E	44743813000147	R JOSE DE CAMPOS	550		0 JD MORUMBI	SAO JOSE DOS	SP	12236650	24806	18/06/2014	28/07/2014	R\$ 834,00
RARITUBOS DISTRIBUIDORA DE	60951449000167	R RIO GRANDE DO PIAU	84		0 CIDADE ARACILIA	GUARULHOS	SP	7250250	29276	08/09/2015	15/10/2015	R\$ 1.385,27
									0	18/05/2016	25/09/2016	R\$ 3.670,08
REPULLO ASSESSORIA EM	67834960000128	RUA MACHADO	361		0 VILA CLEMENTINO	SAO PAULO	SP	4044001	19593	05/07/2016	10/07/2016	R\$ 4.297,81
									19728	09/08/2016	12/08/2016	R\$ 4.297,81
SAMOGIM ADVOGADOS	09620607000149	RUA SEBASTIAO LINS	179	-	VILA GUEDES DE	BAURU	SP	17012340	302	01/12/2015	30/12/2015	R\$ 5.000,00
									319	24/02/2016	29/02/2016	R\$ 5.750,00
									330	01/03/2016	31/03/2016	R\$ 5.750,00
									342	01/04/2016	29/04/2016	R\$ 5.750,00
									359	02/05/2016	31/05/2016	R\$ 5.750,00
									366	01/06/2016	30/06/2016	R\$ 5.750,00
									382	01/07/2016	29/07/2016	R\$ 5.750,00
									388	02/08/2016	31/08/2016	R\$ 5.750,00
									406	05/09/2016	30/09/2016	R\$ 5.750,00
												R\$ 51.000,00
Razão Social	CNPJ	Endereco	Numero	Complm	Bairro	Município	UF	CEP	No documento	Emissão	Vencto.	Valor
SERGIO BIANCHI	01117631850	AV TIRADENTES	168	AP 142	JD DAS NAÇÕES	TAUBATÉ	SP	12030180	CONTRATO DE	20/08/2016	25/08/2016	R\$ 290.315,33
SERVIPOB SEGURACA E	04145388000170	RUA MOSSORO	179		0 PARQUE	SAO JOSE DOS	SP	12235640	544	26/07/2016	15/08/2016	R\$ 12.437,85
									556	05/09/2016	15/09/2016	R\$ 14.925,85
SGS ICS CERTIFICADORA LTDA	00272073000132	AVENIDA ANDROMEDA	0		0 ALPHAVILLE		SP	6473000	56745	16/05/2016	30/05/2016	R\$ 2.267,04
SSAB SWEDISH STEEL	05892426000110	AVENIDA ANGELICA	2200	7º ANDAR	HIGIENOPOLIS	SAO PAULO	SP	1228200	12184	24/06/2015	05/09/2015	R\$ 10.254,57
									12242	14/07/2015	13/09/2015	R\$ 3.844,99
									12242	14/07/2015	28/09/2015	R\$ 3.846,14
									12288	29/07/2015	16/09/2015	R\$ 3.203,25
									12288	29/07/2015	01/10/2015	R\$ 3.203,25
									12288	29/07/2015	16/10/2015	R\$ 3.204,21
									12327	13/08/2015	10/09/2015	R\$ 5.125,74
									12327	13/08/2015	25/09/2015	R\$ 5.125,74
									12327	13/08/2015	10/10/2015	R\$ 5.127,29
TERMOBRONZE METAIS E LIGAS	55078505000160	R MARQUES DE VALENZA	411		0 ALTO DA MOOCA	SAO PAULO	SP	3182040	15020	21/06/2016	18/07/2016	R\$ 1.167,34
									15020	21/06/2016	01/08/2016	R\$ 1.061,20
TUBOS OLIVEIRA LTDA	57424244000119	AVENIDA AMANCIO	1065		0 BONSUCESSO	GUARULHOS	SP	7251250	77473	15/02/2016	03/04/2016	R\$ 1.907,79
									78250	22/03/2016	02/05/2016	R\$ 1.416,21
									78313	29/03/2016	22/05/2016	R\$ 1.856,92
WAM DO BRASIL	03594636000105	R JARAGUAO	346		0 CHS REUNIDAS	SAO JOSE DOS	SP	12238410	0	08/12/2015	30/01/2016	R\$ 8.046,25
									0	08/12/2015	29/02/2016	R\$ 8.046,25
									0	08/12/2015	30/03/2016	R\$ 8.046,25
									0	08/12/2015	30/04/2016	R\$ 8.046,25
									0	08/12/2015	30/05/2016	R\$ 8.046,25
									0	08/12/2015	30/06/2016	R\$ 8.046,25
									0	08/12/2015	30/07/2016	R\$ 8.046,25
									0	08/12/2015	30/08/2016	R\$ 8.046,25
									0	08/12/2015	30/09/2016	R\$ 8.046,25
									0	08/12/2015	30/10/2016	R\$ 8.046,25
									0	08/12/2015	30/11/2016	R\$ 8.046,25
									0	08/12/2015	30/12/2016	R\$ 8.046,25
YASKAWA ELETRICO DO BRASIL	42354407000167	AV PIRAPORINHA	777		0 VL NOGUEIRA	DIADEMA	SP	9950000	38386	25/04/2016	17/07/2016	R\$ 3.028,34
TOTAL DE CREDORES QUIROGRAFÁRIOS - CLASSE III												
R\$ 9.915.052,59												

Este documento é cópia do original, assinado digitalmente por DANIELLE ANNIE CAMBAUVA e Tribunal de Justiça do Estado de São Paulo, protocolado em 20/02/2017 às 14:47, sob o número WTBT17700159319. Para conferir o original, acesse o site <https://esaj.tjsp.jus.br/pastadigital/pg/abrirConferenciaDocumento.do>, informe o processo 1013649-27.2016.8.26.0625 e código 1FBD676.

CIBI COMPANHIA INDUSTRIAL BRASILEIRA IMPIANTI
MATRIZ CNPJ 72.277.932/0001-97

RELAÇÃO DE CREDORES ENQUADRADOS COMO MICROEMPRESA OU EMPRESA DE PEQUENO PORTE - CLASSE IV

Razão Social	CNPJ	Endereco	Numero	Complemento	Bairro	Município	UF	CEP	No Documento	Emissão	Vencido.	Valor	TOTAL GERAL	
AEPH DO BRASIL INDUSTRIA E COMERCIO	6278932000187	RUA ICARAI	242	0	TATUAPE	SAO PAULO	SP	3071050	20604	28/07/2016	25/09/2016	892,50		
									20604	28/07/2016	25/10/2016	892,50		
									20647	02/08/2016	27/09/2016	6.848,00		
									20647	02/08/2016	27/10/2016	6.848,00		
									20647	02/08/2016	26/11/2016	6.848,00		
									20647	02/08/2016	26/12/2016	6.848,00	R\$	
													29.177,00	
ANATIN TINTAS LTDA EPP	6220344000192	R GUARANI D OESTE	38	0	CID INDL	GUARULHOS	SP	7223270	7787	28/06/2016	25/07/2016	1.387,00	R\$	
ARBO COMERCIO DE PECAS E	56870884000190	AV JUCA ESTEVES	507	0	CENTRO	TAUBATE	SP	12080330	9203	04/09/2015	05/09/2015	13,69	R\$	
BRAGA E ZANCA LTDA ME	61091021000154	R MOACYR ALVARENGA	13	0	CENTRO	TAUBATE	SP	12010470	738	23/08/2016	20/10/2016	898,00		
									738	23/08/2016	20/11/2016	898,00	R\$	
														1.796,00
BY PNEUS E ACESSORIOS LTDA ME	04684266000151	AVENIDA	343	0	VILA PAULISTA	TAUBATE	SP	12031000	1436	04/07/2016	27/09/2016	498,00		
									8498	11/07/2016	27/09/2016	52,00	R\$	
														550,00
CARLOS RODRIGUES GOMES LOCAÇÕES E	10681686000187	AVENIDA GRANADEIRO	0	0	QUIRIRIM	TAUBATE	SP	12043380	143	14/06/2016	16/06/2016	1.834,20		
									148	03/08/2016	03/08/2016	1.834,20		
									149	03/08/2016	10/08/2016	1.834,20	R\$	
														5.502,60
COMERCIAL HIGIPEC LTDA ME	09306221000167	R DOS OPERARIOS	89	0	CENTRO	TAUBATE	SP	12020340	8856	16/05/2016	22/06/2016	1.221,20	R\$	
CONFERMAQ COMERCIO DE	12406744000190	R JOAO PORFIRIO	390	GALP 3 BOX 2	UNA	TAUBATE	SP	12072270	2812	27/07/2015	13/08/2015	948,24	R\$	
DEPOSITO SECULO XXI COMERCIO E	18198583000172	AV. JOAO RAMALHO	715	0	RES NOVO	TAUBATE	SP	12042303	777	14/06/2016	24/06/2016	223,15	R\$	
DI ANGELIS DI ANGELIS NETO LTDA ME	07412666000104	AV BANDEIRANTES	2140	0	JD MARIA	TAUBATE	SP	12070100	18649	02/09/2015	08/10/2015	960,00	R\$	
DTA CARGO LTDA ME	22036482000172	PRACA VISCONDE DE	29	0	CENTRO	SANTOS	SP	11010000	369	09/08/2016	22/08/2016	796,59	R\$	
														796,59
Razão Social	CNPJ	Endereco	Numero	Complemento	Bairro	Município	UF	CEP	No Documento	Emissão	Vencido.	Valor	TOTAL GERAL	
EDSON KAWAKAMI COM DE FERRAGENS,	0792509000130	RUA JEAN DORNAUF	169	0	VILA NOVA	MOGI DAS CRUZES	SP	8790550	628	29/07/2015	26/09/2015	1.738,58	R\$	
IMTEC IMPLEMENTOS RODOVIARIOS	14892910000130	RUA JOAO RODOLFO	603	-	JARDIM DO	SAO JOSE DOS	SP	12228000	511	08/04/2014	08/05/2014	7.336,80	R\$	
IPCAMP TELECOMUNICACOES LTDA ME	01019430000118	AV ITALIA	180	CJ 4	JD DAS NACOES	TAUBATE	SP	12030212	2523	05/09/2016	30/09/2016	313,66	R\$	
J.K. COMERCIO DE BATERIAS LTDA ME	22388977000241	RUA DOMINGOS DE	1919	0	VILA MARIANA	SAO PAULO	SP	4009003	272	05/07/2016	04/07/2016	590,00	R\$	
LABRON SENADOR ELETROMETALURGICA	61565248000275	AVENIDA ITABERABA	3110	0	FREGUESIA DO	SAO PAULO	SP	2739000	11725	14/04/2016	20/06/2016	1.470,29		
									11741	18/04/2016	08/06/2016	327,75		
									11741	18/04/2016	22/06/2016	327,75	R\$	
														2.125,79
M A VIEIRA CACAMBAS ME	08145349000123	R BRASILINA MOREIRA	1164	0	JD TERRA	TAUBATE	SP	12081400	344	09/04/2015	20/04/2015	600,00		
									345	09/04/2015	20/04/2015	515,20		
									503	13/10/2015	20/10/2015	600,00		
									504	13/10/2015	20/10/2015	320,00		
									710	13/06/2016	20/06/2016	600,00		
									731	12/07/2016	20/07/2016	600,00		
									732	12/07/2016	20/07/2016	432,00	R\$	
									2174	05/09/2016	10/09/2016	2.102,64	R\$	
									17389	06/09/2016	03/10/2016	91,50		
														183,00
M E F COM E SERV DE INFORMATICA LTDA	03115223000192	R ANTONIO CASTILHO	90	0	JD EULALIA	TAUBATE	SP	12091030	17389	06/09/2016	17/10/2016	91,50	R\$	
MEIRELES E SILVA COMERCIO DE TINTAS	03447606000168	AV BRIG. JOSE VICENTE	370	0	CENTRO	TAUBATE	SP	12070000	1141	23/10/2015	20/10/2015	4.250,59		
MEIRELES E SILVA COMERCIO EPP	02872904000132	R JOSE ESTEVAM DA	55	0	VL SANTA	RESENDE	RJ	27522010	1145	11/11/2015	18/11/2015	1.163,73		
METTA DE RESENDE AUTOMACAO	02872904000132	R JOSE ESTEVAM DA	55	0	VL SANTA	RESENDE	RJ	27522010	1146	11/11/2015	18/11/2015	4.383,97		
									1147	11/11/2015	18/11/2015	1.549,45		
									1150	16/11/2015	27/11/2015	1.321,31		
									1151	16/11/2015	27/11/2015	4.811,78		
									1157	16/11/2015	16/12/2015	2.815,50		
									1172	07/12/2015	17/12/2015	4.974,05		
									1173	02/12/2015	16/12/2015	1.916,62		
									1174	03/12/2015	18/12/2015	7.416,83		
									1179	17/12/2015	17/12/2015	3.664,25		
									1212	28/04/2016	06/05/2016	8.671,13		
									1213	28/04/2016	06/05/2016	3.537,66		
									1216	10/05/2016	11/05/2016	3.050,12		
									1225	25/05/2016	30/05/2016	10.236,39		
									1228	17/06/2016	30/06/2016	7.652,69		
									1232	16/06/2016	21/06/2016	1.717,45		
									1242	30/06/2016	31/07/2016	5.171,60		
									1242	30/06/2016	30/08/2016	5.339,60		
									1244	12/07/2016	06/08/2016	5.354,25	R\$	
														88.998,97
Razão Social	CNPJ	Endereco	Numero	Complemento	Bairro	Município	UF	CEP	No Documento	Emissão	Vencido.	Valor	TOTAL GERAL	
NIACO COMERCIO DE PRODUTOS	07767036000144	AVENIDA GUINLE	1117	0	CID. INDL	GUARULHOS	SP	7221070	2792	17/11/2015	19/12/2015	2.163,56		
									2792	17/11/2015	29/12/2015	2.163,56		
									2792	17/11/2015	08/01/2016	2.163,57		
									2793	17/11/2015	21/12/2015	4.020,62		
									2793	17/11/2015	31/12/2015	4.020,63		
									2793	17/11/2015	10/01/2016	4.020,63		
									2800	17/11/2015	22/12/2015	2.680,88		
									2800	17/11/2015	01/01/2016	2.680,89	R\$	
														23.914,34
ON AUTOMAÇÃO MANUTENÇÃO E	18163987000120	RUA TAMOIO	336	0	VILA	TAUBATE	SP	12052070	228	03/06/2016	15/06/2016	1.670,40		
									230	28/06/2016	20/07/2016	1.670,40		
									231	12/07/2016	01/08/2016	5.011,20	R\$	
									33214	31/08/2016	29/09/2016	150,00	R\$	
									2	05/10/2015	02/10/2015	280,64		
									50051	18/08/2015	20/08/2015	558,39		
									50052	18/08/2015	20/08/2015	441,75	R\$	
									0	10/08/2016	10/08/2016	2.400,00		
									3272	03/02/2016	10/02/2016	2.400,00		
									3312	04/04/2016	10/04/2016	2.400,00		
									3334	04/05/2016	10/05/2016	2.400,00		
									3358	03/06/2016	10/06/2016	2.400,00		
									3378	04/07/2016	10/07/2016	2.400,00	R\$	
									55	13/08/2015	28/09/2015	1.577,93		
									55	13/08/2015	13/10/2015	1.577,93	R\$	
									0	04/07/2016	04/07/2016	825,88		
														1.651,76
TERRA RH SERVICOS CONTABEIS LTDA	1283706000170	AV. PREFEITO MOACYR	337	0	GRANJA	TAUBATE	SP	12060814	9468	21/06/2016	30/06/2016	3.660,00		
									9609	20/07/2016	29/07/2016	4.220,00		

12 ANEXO III – DEMONSTRATIVOS FINANCEIROS

CIBI COMPANHIA INDUSTRIAL BRASILEIRA IMPIANTI

Avenida dos Imigrantes, 252 - Quiririm - Taubaté - SP -CEP 12.043-940
CNPJ Nº 72.277.932/0001-59

(ART. 51 - INCISO II - LEI 11.101/2005)

BALANÇO ESPECIAL PATRIMONIAL

ENCERRADO EM 12 DE SETEMBRO DE 2016

A T I V O		P A S S I V O	
CIRCULANTE	VALORES	CIRCULANTE	VALORES
DISPONÍVEL	R\$ 4.258,05	EXIGÍVEL A CURTO PRAZO	R\$ 10.452.485,57
CAIXA E BANCOS C/MOVIMENTO	R\$ 4.258,05	FORNECEDORES	R\$ 7.209.613,64
APLICAÇÕES FINANCEIRAS		EMPRÉSTIMOS E FINANCIAMENTOS	R\$ 3.242.871,93
REALIZÁVEL A CURTO PRAZO	R\$ 520.743,58	CONTAS A PAGAR	R\$ 198.331,08
DUPLICATAS A RECEBER	R\$ 520.743,58	CONTAS A PAGAR DIVERSAS	R\$ 198.331,08
(-)DUPLICATAS DESCONTADAS			
ESTOQUES	R\$ 3.589.301,76	OBRIGAÇÕES TRABALHISTAS	R\$ 1.596.734,46
MATÉRIA PRIMA	R\$ 2.070.543,01	RESCISÕES A PAGAR	R\$ 1.596.734,46
PRODUTOS EM PROCESSOS	R\$ 1.485.625,60	OBRIGAÇÕES PREVIDENCIÁRIAS	R\$ 5.197.469,73
PRODUTOS ACABADOS	R\$ 33.133,15	OBRIGAÇÕES E CONTRIBUIÇÕES A PAGAR	R\$ 5.197.469,73
DESPESAS FUTURAS	R\$ 366.635,14	OBRIGAÇÕES TRIBUTÁRIAS	R\$ 2.358.562,29
DESPESAS DO EXERCÍCIO SEGUINTE	R\$ 366.635,14	PARCELAMENTOS A PAGAR	R\$ 2.358.562,29
ADIANTAMENTOS	R\$ 447.638,00	ADIANTAMENTOS	R\$ 2.416.090,00
ADIANTAMENTO DE CLIENTES	R\$ 447.638,00	ADIANTAMENTOS DE CLIENTES	R\$ 447.988,00
		ENCOMENDAS PARA ENTREGAS FUTURAS	R\$ 1.968.102,00
TRIBUTOS A RECUPERAR	R\$ 906.854,23	PARCELAMENTOS DIVERSOS	R\$ 42.896,68
IMPOSTOS A COMPENSAR	R\$ 906.854,23	PARCELAMENTO FEDERAL	R\$ 42.896,68
TOTAL ATIVO CIRCULANTE	R\$ 5.835.430,76	TOTAL PASSIVO CIRCULANTE	R\$ 22.262.569,81
ATIVO NÃO CIRCULANTE		PASSIVO NÃO CIRCULANTE	
REALIZÁVEL A L. PRAZO	R\$ 2.190.166,98	EXIGÍVEL A LONGO PRAZO	R\$ 6.895.914,66
DEPÓSITOS JUDICIAS	R\$ 715.975,23	FORNECEDORES ESTRANGEIROS	
EMPRÉSTIMOS COMPULSORIOS	R\$ 58.270,22	FORNECEDORES ESTRANGEIROS	
INCENTIVOS FISCAIS	R\$ 94.498,81	PARCELAMENTOS DIVERSOS	R\$ 6.557.904,00
PRECATÓRIOS	R\$ 384.359,67	PARCELAMENTO TRIBUTÁRIO	R\$ 6.557.904,00
TRIBUTOS A COMPENSAR	R\$ 937.063,05	EMPRÉSTIMOS E FINANCIAMENTOS	R\$ 338.010,66
		CONTRATOS DE MÚTUOS	R\$ 338.010,66
IMOBILIZADO	R\$ 25.259.526,31	PATRIMÔNIO LÍQUIDO	
IMOBILIZADOS	R\$ 25.259.526,31	CAPITAL SOCIAL	R\$ 5.956.106,00
INTANGÍVEIS	R\$ 739.787,92	RESERVA DE CAPITAL	R\$ 21.119.052,66
INTANGÍVEIS	R\$ 739.787,92	RESULTADOS ACUMULADOS EXERCÍCIOS ANTERIORES	R\$ (20.786.182,61)
INVESTIMENTOS	R\$ 19.711,91	RESULTADO DO EXERCÍCIO	R\$ (1.402.836,64)
INVESTIMENTOS	R\$ 19.711,91	TOTAL PATRIMÔNIO LÍQUIDO	R\$ 4.886.139,41
TOTAL DO ATIVO PERMANENTE	R\$ 26.019.026,14		
TOTAL DO ATIVO	R\$ 34.044.623,88	TOTAL DO PASSIVO	R\$ 34.044.623,88

RECONHECEMOS A EXATIDÃO DO PRESENTE BALANÇO "ESPECIAL" PATRIMONIAL, COM BASE NA DOCUMENTAÇÃO APRESENTADA, SOMANDO TANTO EM ATIVO COMO NO PASSIVO A IMPORTÂNCIA SUPRA DE **R\$ 34.044.623,88** (TRINTA E QUANTRO QUARENTA E QUANTRO MIL, SEISSENTOS E VINTE E TREIS REAIS E OITENTA E OITO CENTAVOS), APURADO EM 12 DE SETEMBRO DE 2016.

CIBI COMPANHIA INDUSTRIAL BRASILEIRA IMPIANTI

AV. DOS IMIGRANTES, 252 - QUIRIRIM - TAUBATÉ - SP

CNPJ Nº 72.277.932/0001-59

DEMONSTRATIVO DE RESULTADOS
Valores apurados em 12 de Setembro de 2016

(ART. 51 - INCISO II - LEI 11.101/2005)

HISTÓRICO	VALORES	
<u>VENDAS</u>		
<u>VENDAS DE PRODUTOS</u>	R\$	3.396.001,00
VENDAS BRUTAS		3.396.001,00
<u>DEDUÇÕES</u>		
(-) DEVOLUÇÕES DE VENDAS	R\$	-
(-) IMPOSTOS SOBRE VENDAS	R\$	(864.908,85)
TOTAL DAS DEDUÇÕES S/ VENDAS (-)	R\$	(864.908,85)
<u>VENDAS OPERACIONAL LÍQUIDAS</u>	R\$	2.531.092,15
(-) CUSTO DOS PRODUTOS VENDIDOS	R\$	(1.998.716,39)
RECEITA OPERACIONAL BRUTO	R\$	532.375,76
<u>DESPESAS OPERACIONAIS</u>		
(-)DESPESAS ADMINISTRATIVAS	R\$	(3.018.026,09)
(-)DESPESAS COMERCIAIS	R\$	(475.440,14)
(-) DESPESAS COMERCIAIS	R\$	(194.782,38)
(-) DESPESAS FINANCEIRAS	R\$	(761.210,23)
(+) RECEITAS FINANCEIRAS	R\$	606.641,15
(+) OUTRAS RECEITAS NÃO OPERACIONAIS	R\$	1.949.512,47
TOTAL OPERACIONAIS	R\$	(1.893.305,22)
<u>DESPESAS/RECEITAS NÃO OPERACIONAIS</u>		
(-)DESPESAS NÃO OPERACIONAIS	R\$	(41.907,18)
(+)RECEITAS NÃO OPERACIONAIS		
(+)TOTAL DAS DESPESAS/RECEITAS	R\$	(41.907,18)
RESULTADO LÍQUIDO ANTES DO IRPJ E CSLL	R\$	(1.402.836,64)
(-) IRPJ LUCRO PRESUMIDO		
(-) CONTRIBUIÇÃO SOCIAL LUCRO LÍQUIDO		
RESULTADO LÍQUIDO OPERACIONAL	R\$	(1.402.836,64)

CIBI COMPANHIA INDUSTRIAL BRASILEIRA IMPIANTI

CNPJ: 72.277.932/0001-97

BALANÇO PATRIMONIAL

31 DE DEZEMBRO

ATIVO	2016	2015	2014	2013	PASSIVO	2016	2015	2014	2013
ATIVO CIRCULANTE	5.102.454,44	8.355.404,99	7.038.927,00	11.743.250,00	PASSIVO CIRCULANTE	19.790.812,94	14.545.608,44	9.568.531,00	10.388.773,00
Disponibilidade	2.129,80	123.881,54	190.065,00	748.022,00	Fornecedores	1.390.708,79	1.386.787,59	1.071.911,00	826.416,00
Clientes Nacionais	679.093,04	233.584,09	532.308,00	1.477.843,00	Fornecedores Estrangeiros	0,00	0,00	0,00	0,00
Adiantamentos	331.818,39	129.347,77	381.824,00	363.035,00	Empréstimos e Financiamentos	2.581.074,24	1.138.138,74	602.773,00	2.480.493,00
Tributos à Compensar	905.244,82	980.260,61	1.232.649,00	1.000.098,00	Obrigações Trabalhistas	3.966.001,10	1.112.816,90	658.920,00	689.463,00
Estoques	2.613.660,55	4.243.929,99	4.137.819,00	7.601.157,00	Obrigações Sociais e Tributárias	7.708.198,47	3.875.202,31	2.301.164,00	2.113.667,00
Despesas Exercício Seguinte	301.849,80	331.174,35	318.027,00	306.860,00	Parcelamentos a Pagar	2.380.228,34	1.287.332,05	1.399.267,00	1.410.556,00
Outros Ativos	268.658,04	2.313.226,64	246.235,00	246.235,00	Outras Contas a Pagar	0,00	121.953,73	62.695,00	158.276,00
					Adiantamento de Clientes	0,00	2.899.660,12	1.917.956,00	1.161.750,00
					Entrega Futura	1.764.602,00	2.723.717,00	1.553.844,00	1.548.150,00
ATIVO NÃO CIRCULANTE	28.701.679,65	27.445.269,10	28.191.798,00	28.164.163,00	PASSIVO NÃO CIRCULANTE / PL	14.013.321,15	21.255.065,65	25.662.194,00	29.518.640,00
REALIZÁVEL A LOGO PRAZO	2.019.749,26	1.963.644,05	1.943.140,00	2.331.791,00	EXIGÍVEL LONGO PRAZO	10.001.979,37	14.357.747,07	13.061.108,00	13.781.309,00
Empréstimos Compulsórios	58.270,22	58.270,22	58.270,00	58.270,00	Fornecedores Estrangeiros	2.716.143,25	2.878.780,37	1.746.605,00	1.110.919,00
Depósitos Judiciais e Cauções	525.845,60	469.740,39	468.948,00	454.559,00	Empréstimos e Financiamentos	0,00	780.243,68	1.193.969,00	62.695,00
Incentivos Fiscais	94.498,81	94.498,81	94.499,00	94.499,00	Parcelamentos	6.751.473,63	7.341.129,60	6.604.092,00	6.556.840,00
Precatórios	384.359,67	384.359,67	384.360,00	384.360,00	Mútuos Sócios e Coligadas	336.031,41	3.357.593,42	3.516.442,00	6.050.855,00
Tributos à Compensar	937.063,05	937.063,05	937.063,00	1.340.103,00	Contas a Pagar	198.331,08	0,00	0,00	0,00
INVESTIMENTOS	19.711,91	19.711,91	19.712,00	19.712,00	PATRIMÔNIO LÍQUIDO	6.288.976,05	12.191.352,99	12.601.086,00	15.737.330,00
IMOBILIZADOS	25.971.659,03	24.679.838,55	25.329.640,00	25.215.686,00	Capital Social	5.956.106,00	5.956.106,00	5.956.106,00	5.956.105,00
INTANGÍVEIS	710.271,36	801.786,50	899.305,00	596.975,00	Reserva de Capital	21.119.052,66	21.727.395,19	9.424.442,00	17.736.534,00
					Prejuízo do Exercício	-2.277.634,27	-5.294.034,41	-2.779.462,00	-7.955.308,00
TOTAL DO ATIVO	33.804.134,09	35.800.674,09	35.230.725,00	39.907.413,00	TOTAL DO PASSIVO	33.804.134,09	35.800.674,09	35.230.725,00	39.907.413,00

CIBI COMPANHIA INDUSTRIAL BRASILEIRA IMPIANTI

CNPJ: 72.277.932/0001-97

DEMONSTRAÇÃO DO RESULTADO DO EXERCÍCIO

31 DE DEZEMBRO

	2016	2015	2014	2013
RECEITA OPERACIONAL				
Venda de Produtos	3.873.980,68	10.089.367,14	14.928.452,00	21.286.052,00
Serviços Prestados	164.156,36	474.272,17	533.910,00	397.079,00
DEDUÇÃO DA RECEITA				
Impostos sobre Vendas	-837.974,64	-1.960.481,01	-2.871.658,00	-3.832.130,00
Vendas Canceladas	0,00	-139.531,53	-173.191,00	-315.871,00
RECEITA LÍQUIDA OPERACIONAL	3.200.162,40	8.463.626,77	12.417.513,00	17.535.130,00
CUSTOS DOS SERVIÇOS				
Custos dos Produtos Vendidos	-4.807.062,95	-9.266.775,44	-12.633.191,00	-13.463.454,00
LUCRO OPERACIONAL BRUTO	-1.606.900,55	-803.148,67	-215.678,00	4.071.676,00
DESPESAS / RECEITAS OPERACIONAIS	-670.733,72	-4.490.885,74	-2.563.785,00	-12.026.984,00
Despesas Administrativas	-1.551.744,80	-1.757.556,42	-4.166.247,00	-4.158.550,00
Despesas Comerciais	-584.845,53	-852.241,29	-130.689,00	-742.709,00
Despesas com Perdas de Clientes	0,00	0,00	-10.135,00	-2.769.133,00
Receitas Financeiras	730.698,22	277.461,81	154.923,00	200.682,00
Despesas Financeiras	-1.236.291,58	-2.407.283,82	-972.040,00	-5.067.167,00
Outras Receitas	1.929.512,47	131.921,12	2.560.403,00	509.893,00
Alienação de Bens	41.937,50	116.812,86		
LUCRO / PREJUÍZO ANTES DO IRPJ E CSLL	-2.277.634,27	-5.294.034,41	-2.779.463,00	-7.955.308,00
Provisão IRPJ e CSLL	0,00	0,00	0,00	0,00
LUCRO LÍQUIDO DO EXERCÍCIO	-2.277.634,27	-5.294.034,41	-2.779.463,00	-7.955.308,00

13 ANEXO IV – COMPROVANTE DE INSCRIÇÃO CADASTRAL

Comprovante de Inscrição e de Situação Cadastral

Contribuinte,

Confira os dados de Identificação da Pessoa Jurídica e, se houver qualquer divergência, providencie junto à RFB a sua atualização cadastral.

		REPÚBLICA FEDERATIVA DO BRASIL	
CADASTRO NACIONAL DA PESSOA JURÍDICA			
NÚMERO DE INSCRIÇÃO 72.277.932/0001-97 MATRIZ	COMPROVANTE DE INSCRIÇÃO E DE SITUAÇÃO CADASTRAL		DATA DE ABERTURA 31/12/1965
NOME EMPRESARIAL CIBI COMPANHIA INDUSTRIAL BRASILEIRA IMPIANTI			
TÍTULO DO ESTABELECIMENTO (NOME DE FANTASIA) CIBI			
CÓDIGO E DESCRIÇÃO DA ATIVIDADE ECONÔMICA PRINCIPAL 28.52-6-00 - Fabricação de outras máquinas e equipamentos para uso na extração mineral, peças e acessórios, exceto na extração de petróleo			
CÓDIGO E DESCRIÇÃO DAS ATIVIDADES ECONÔMICAS SECUNDÁRIAS 28.54-2-00 - Fabricação de máquinas e equipamentos para terraplenagem, pavimentação e construção, peças e acessórios, exceto tratores 33.21-0-00 - Instalação de máquinas e equipamentos industriais			
CÓDIGO E DESCRIÇÃO DA NATUREZA JURÍDICA 205-4 - Sociedade Anônima Fechada			
LOGRADOURO R VERGUEIRO	NÚMERO 2087	COMPLEMENTO 6 ANDAR - CJTO. 610	
CEP 04.101-000	BAIRRO/DISTRITO VILA MARIANA	MUNICÍPIO SAO PAULO	UF SP
ENDEREÇO ELETRÔNICO CIBINDL@CIBI.COM.BR		TELEFONE (12) 2123-0800	
ENTE FEDERATIVO RESPONSÁVEL (EFR) *****			
SITUAÇÃO CADASTRAL ATIVA		DATA DA SITUAÇÃO CADASTRAL 03/11/2005	
MOTIVO DE SITUAÇÃO CADASTRAL			
SITUAÇÃO ESPECIAL *****		DATA DA SITUAÇÃO ESPECIAL *****	

Aprovado pela Instrução Normativa RFB nº 1.634, de 06 de maio de 2016.

Emitido no dia 09/02/2017 às 13:19:08 (data e hora de Brasília).

Página: 1/1

14 ANEXO V – QUADRO DE SÓCIOS E ADMINISTRADORES

Consulta Quadro de Sócios e Administradores - QSA

CNPJ: 72.277.932/0001-97
NOME EMPRESARIAL: CIBI COMPANHIA INDUSTRIAL BRASILEIRA IMPIANTI
CAPITAL SOCIAL:

O Quadro de Sócios e Administradores(QSA) constante da base de dados do Cadastro Nacional da Pessoa Jurídica (CNPJ) é o seguinte:

Nome/Nome Empresarial:	SERGIO BIANCHI
Qualificação:	10-Diretor
Nome/Nome Empresarial:	MAURIZIO BIANCHI
Qualificação:	16-Presidente

Para informações relativas à participação no QSA, acessar o E-CAC com certificado digital ou comparecer a uma unidade da RFB.

Emitido no dia 09/02/2017 às 13:20 (data e hora de Brasília).

15 ASSINATURAS

ASSINAM O PRESENTE PLANO:



MAURIZIO BIANCHI
CPF 876.400.588-72
DIRETOR PRESIDENTE



SERGIO BIANCHI
CPF: 011.176.318-50
DIRETOR



Rodrigo Lunardelli Zazeri
CONTADOR
CRC 289517/O-4

ELABORADO POR:



RIBEIRO FILHO
 ADVOGADOS ASSOCIADOS



PALLADINOS
 CONSULTORIA CONTÁBIL